

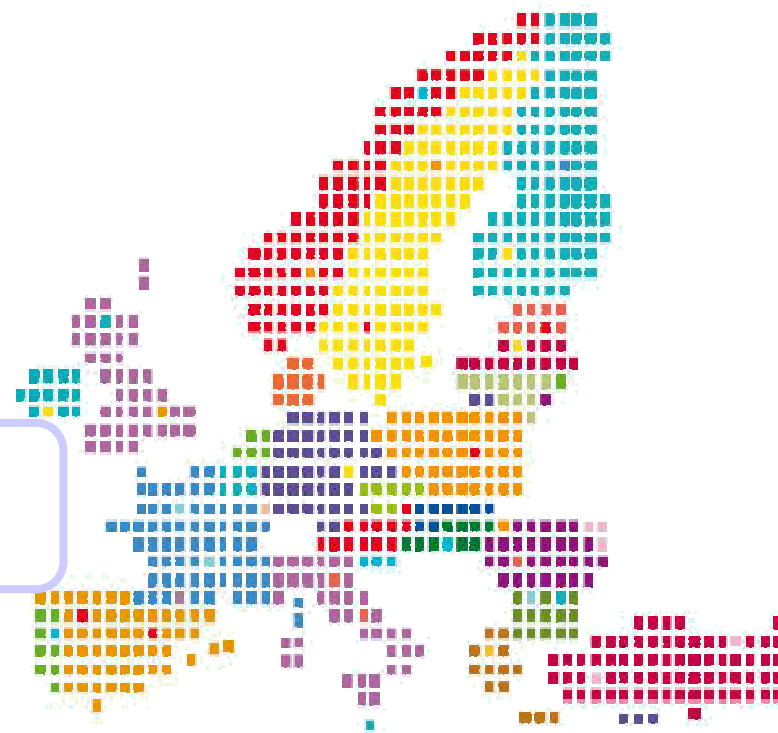

Asociaciones COMENIUS REGIO, el valor de la cooperación regional europea en educación

V REUNIÓN DE PROMOTORES
Madrid, 1 y 2 de diciembre de 2011



Andrés Ajo Lázaro

Organismo Autónomo Programas Educativos Europeos

Asociaciones COMENIUS REGIO, el valor de la cooperación regional europea en educación

1. El contexto. ¿Por qué *Comenius Regio*?
2. Estructura de una Asociación Regio
3. ¿Qué hemos aprendido?
4. La presentación de propuestas





1. El Contexto. ¿Por qué Comenius Regio?



El Programa de Aprendizaje Permanente (PAP) (2007-13)

El **PAP** pretende:

- Contribuir al desarrollo de la Unión Europea como sociedad del conocimiento avanzado, con un desarrollo económico sostenible, más y mejores trabajos y una mayor cohesión social.
- Favorecer el intercambio, la cooperación y la movilidad entre centros y sistemas educativos y de formación dentro de los países europeos.



1. El Contexto. ¿Por qué *Comenius Regio*?



El Programa de Aprendizaje Permanente (PAP) (2007-13)

En el contexto de la **Estrategia UE 2020**, el PAP promueve

- La realidad del aprendizaje permanente y la movilidad
- La mejora de la **calidad** y la eficacia de la educación y la formación
- La promoción de la **equidad**, la cohesión social y la ciudadanía activa
- El incremento de la **creatividad** y la innovación en educación

1. El Contexto. ¿Por qué *Comenius Regio*?

Programa de aprendizaje permanente



El PAP, 4 programas sectoriales





1. El Contexto. ¿Por qué *Comenius Regio*?



COMENIUS – educación escolar

Acciones descentralizadas (Agencia Nacional)

Formación continua Comenius

Ayudantías Comenius
Escuelas de acogida de Ayudantes Comenius

Visitas Preparatorias/ Seminarios de Contacto Comenius

Asociaciones escolares (multilaterales y bilaterales)

Movilidad de Alumnos Comenius

Asociaciones Comenius Regio



1. El Contexto. ¿Por qué Comenius Regio?



Rasgos distintivos de Comenius Regio

- Fuerte vínculo con las políticas educativas
- Favorece cambios en el sistema
- Son las autoridades educativas las propietarias del proyecto
- Implica a diferentes instituciones educativas
- Genera resultados concretos transferibles



1. El Contexto. ¿Por qué Comenius Regio?



Competencias para el siglo XXI

2008 Council conclusions

- areas for joint work on schools:

Key competences Curriculum	High quality learning for all – equity	Teachers and school staff
Key competences Literacy/numeracy Learning to learn Assessment	Early Childhood Education and Care - ECEC Education of migrants Early school leaving	Teacher competences and qualifications School leadership

http://ec.europa.eu/education/lifelong-learning-policy/doc1130_en.htm



1. El Contexto. ¿Por qué Comenius Regio?



Ventajas de Comenius Regio

Mejor identificación
de problemas

Más fácil implementación
de buenas prácticas

Desarrollo educativo
de temas que superan
la capacidad de las
escuelas

Programas de
Formación del
profesorado

Sostenibilidad de
iniciativas y
programas

Creación de redes
locales/regionales

Vínculo de la
educación formal
y no formal

Nuevas oportunidades
de aprendizaje para
los alumnos



1. El Contexto. ¿Por qué Comenius Regio?



Las Asociaciones Comenius Regio tienen por objetivo fomentar el **desarrollo escolar y la dimensión europea de la educación** mediante la **cooperación entre autoridades locales y regionales** relevantes en el ámbito de la educación escolar en Europa

Las Asociaciones permiten a las autoridades educativas de diferentes regiones, en colaboración con escuelas y otros agentes educativos, **trabajar juntas en uno o más temas de interés común**

La cooperación debe conducir a **resultados concretos**



2. Estructura de una Asociación Comenius Regio

Programa de aprendizaje permanente



Comenius Regio es una asociación bilateral entre 2 "regiones asociadas"

Cada región asociada debe incluir:



- *Otra organización local pertinente* puede ser: clubes juveniles o deportivos, asociaciones de padres y madres y de alumnado, instituciones locales de formación del profesorado, otros agentes educativos, bibliotecas, universidades, instituciones de formación profesional y empresarios locales, empresas, museos, ONGs, ...





2. Estructura de una Asociación Comenius Regio

Programa de aprendizaje permanente



Cómo crear una Asociación Comenius Regio (en 3 pasos)

Paso 1

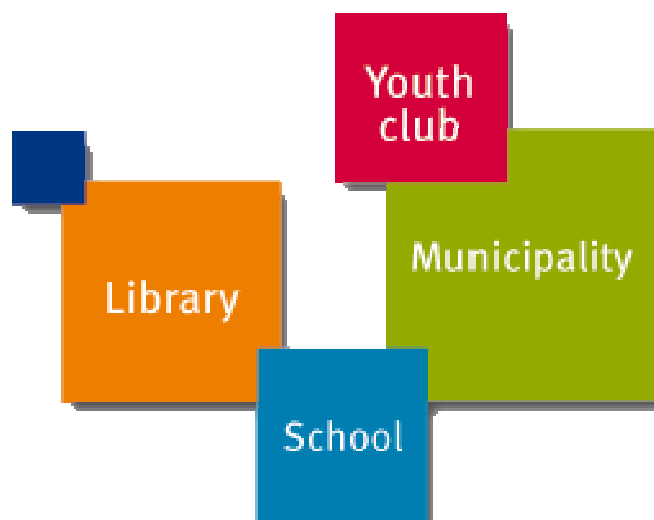

Desarrollo de la cooperación entre los distintos actores en la localidad o en la región

2. Estructura de una Asociación Comenius Regio

Programa de aprendizaje permanente



Cómo crear una Asociación Comenius Regio (en 3 pasos)

Paso 2

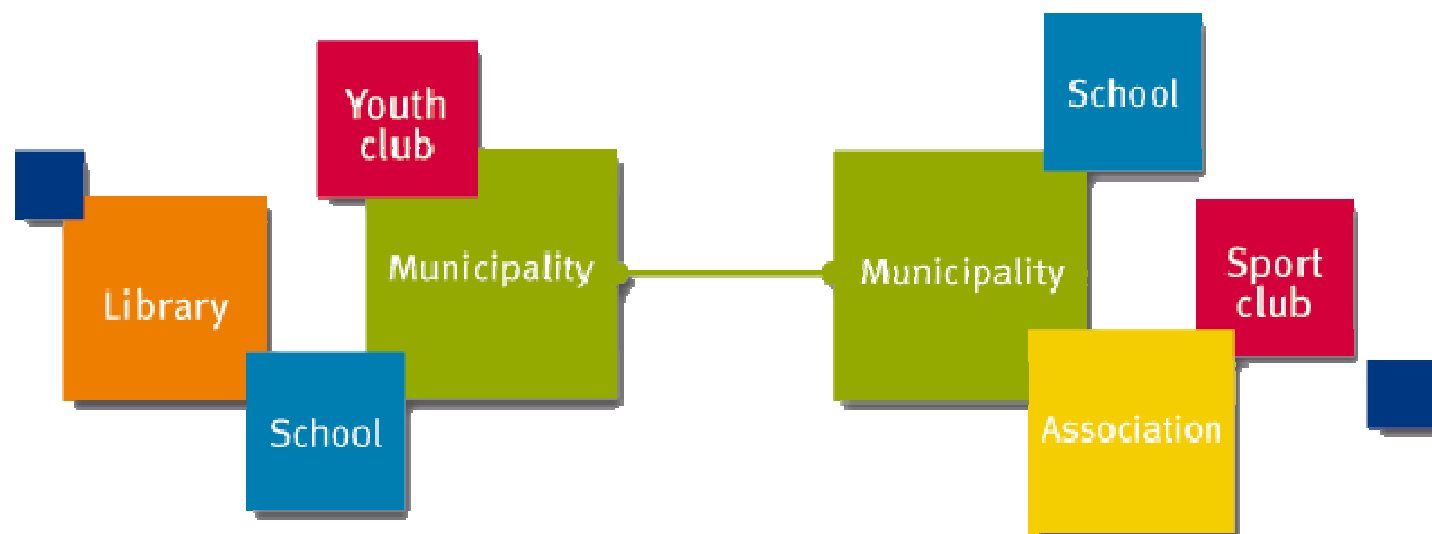

Cooperación

Intercambio de buenas prácticas

Desarrollo de nuevos enfoques



2. Estructura de una Asociación Comenius Regio

Programa de aprendizaje permanente



Cómo crear una Asociación Comenius Regio (en 3 pasos)

Paso 3

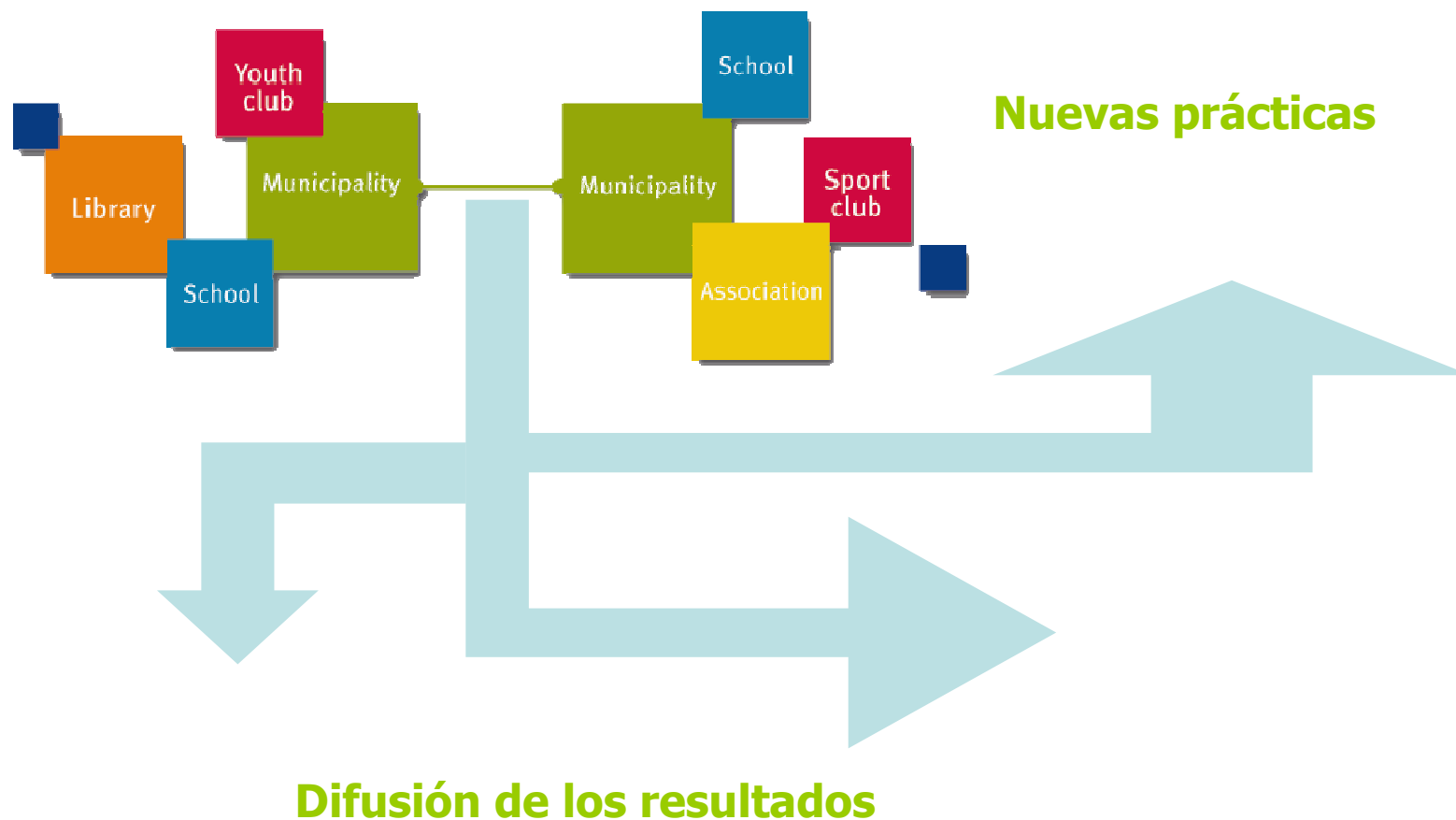

3. ¿Qué hemos aprendido hasta ahora?



COMENIUS REGIO CONFERENCE - Creating European networks of regions, Bordeaux 11-12 May 2011

COMENIUS REGIO CONFERENCE - Creating European networks of regions, Bordeaux 11-12 May 2011

You've missed a brilliant conference, but you can watch the film (will be updated soon) and read this summary!



The **first Comenius Regio Conference** was organised by the unit B2 'School education, Comenius' on **11 and 12 May 2011 in Bordeaux**. The conference aimed to provide opportunities for representatives of local/regional authorities, real pioneers in implementing the first round of projects, to reflect on their achievements over the last 2 years and provide a chance to discuss the challenges which lie ahead for school education in Europe, and in which regional and local authorities play a crucial role.

The Conference was very successful bringing together almost **300 European participants** from local/regional public organisations, government, European associations of cities, regions, trade unions and Comenius national agencies **from 28 countries**. About two-thirds were local and regional authorities representing Comenius Regio projects from Calls 2009 and 2010.

Moreover, the success of the conference lays in the works and the content outcomes of the conference. The two-day programme, which included

http://ec.europa.eu/education/comenius/doc2916_en.htm





3. ¿Qué hemos aprendido hasta ahora?

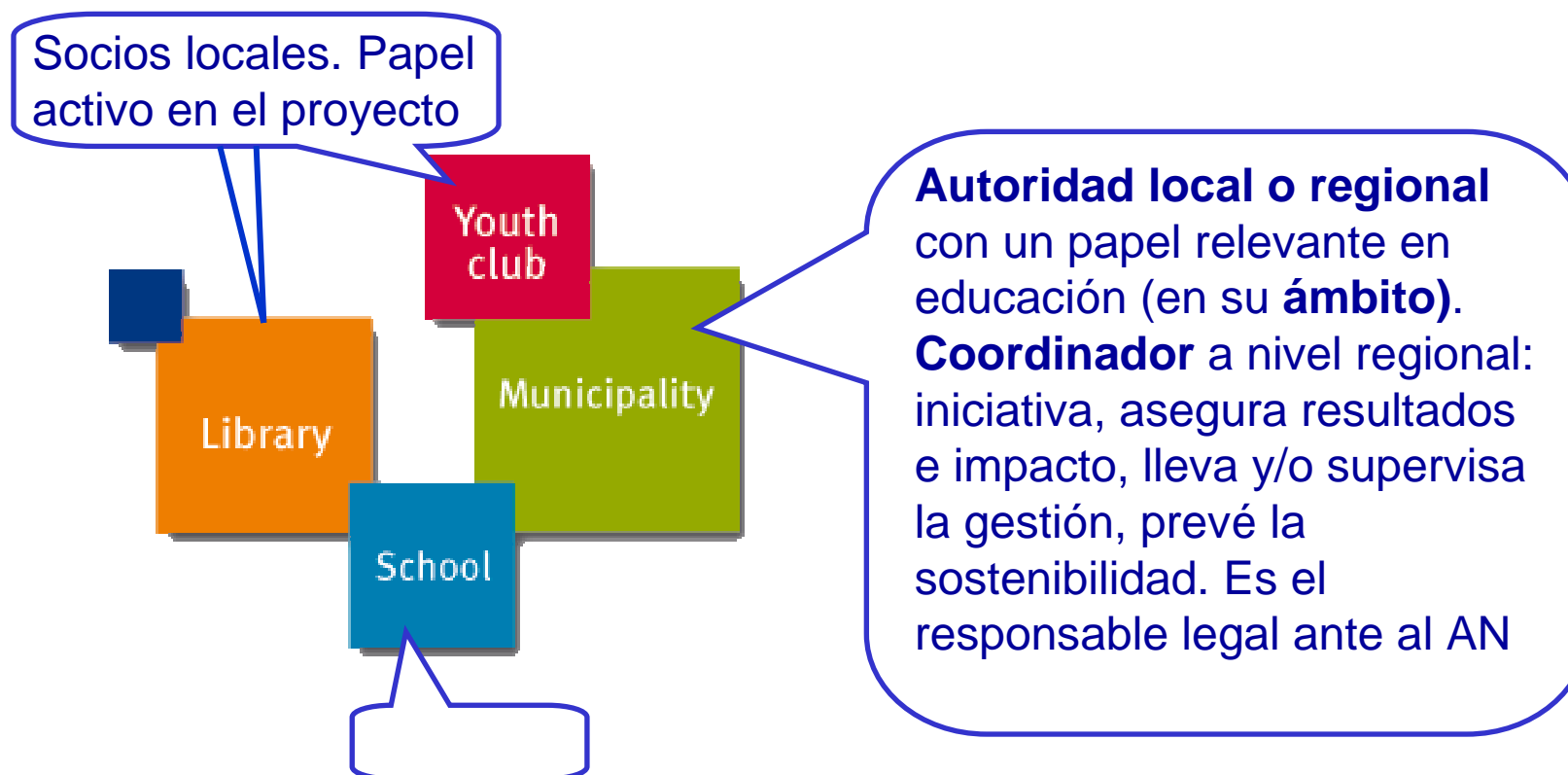

3. ¿Qué hemos aprendido hasta ahora?

Cómo crear una Asociación Comenius Regio (en 3 pasos)

Paso 2

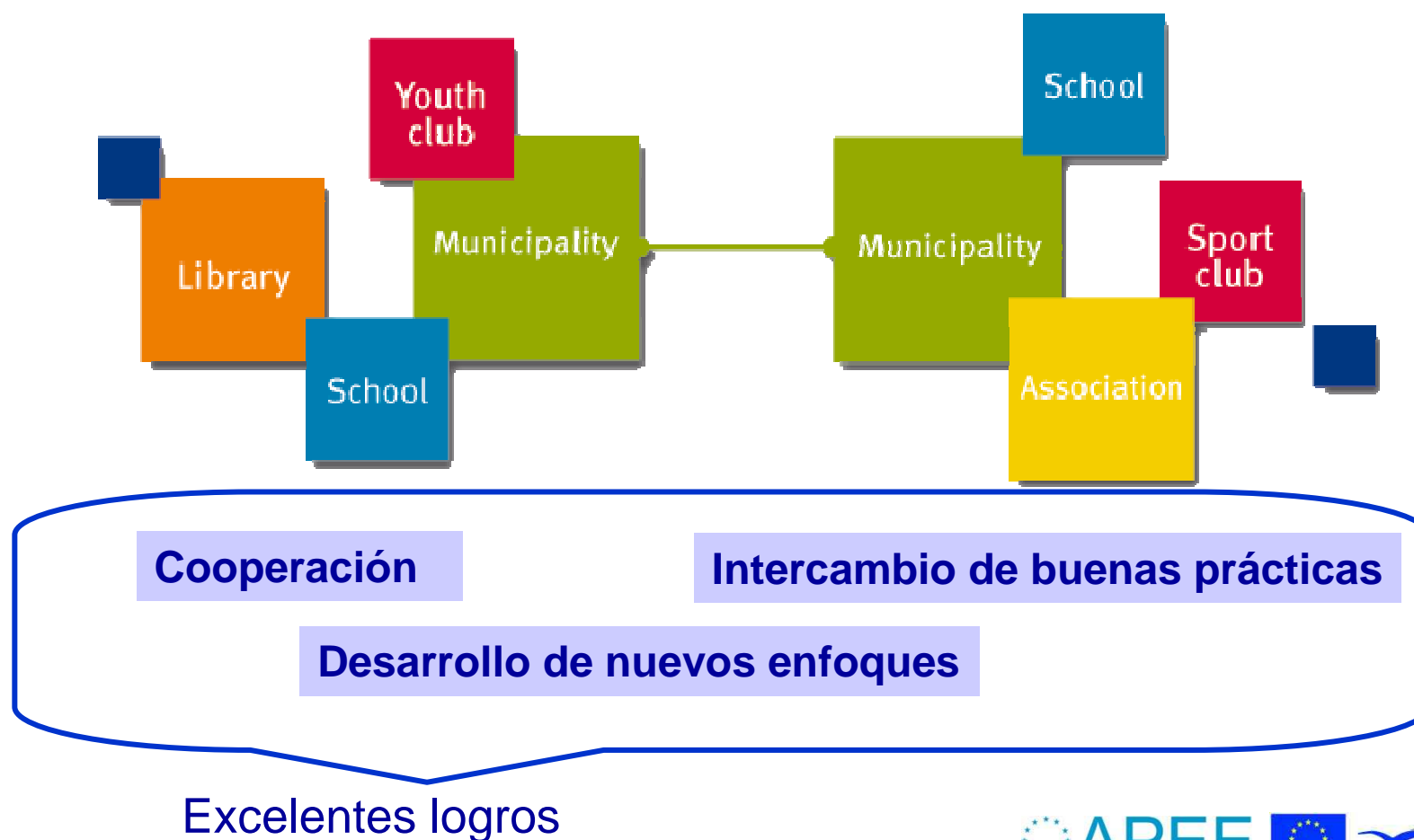

3. ¿Qué hemos aprendido hasta ahora?

Cómo crear una Asociación Comenius Regio (en 3 pasos)

Paso 3

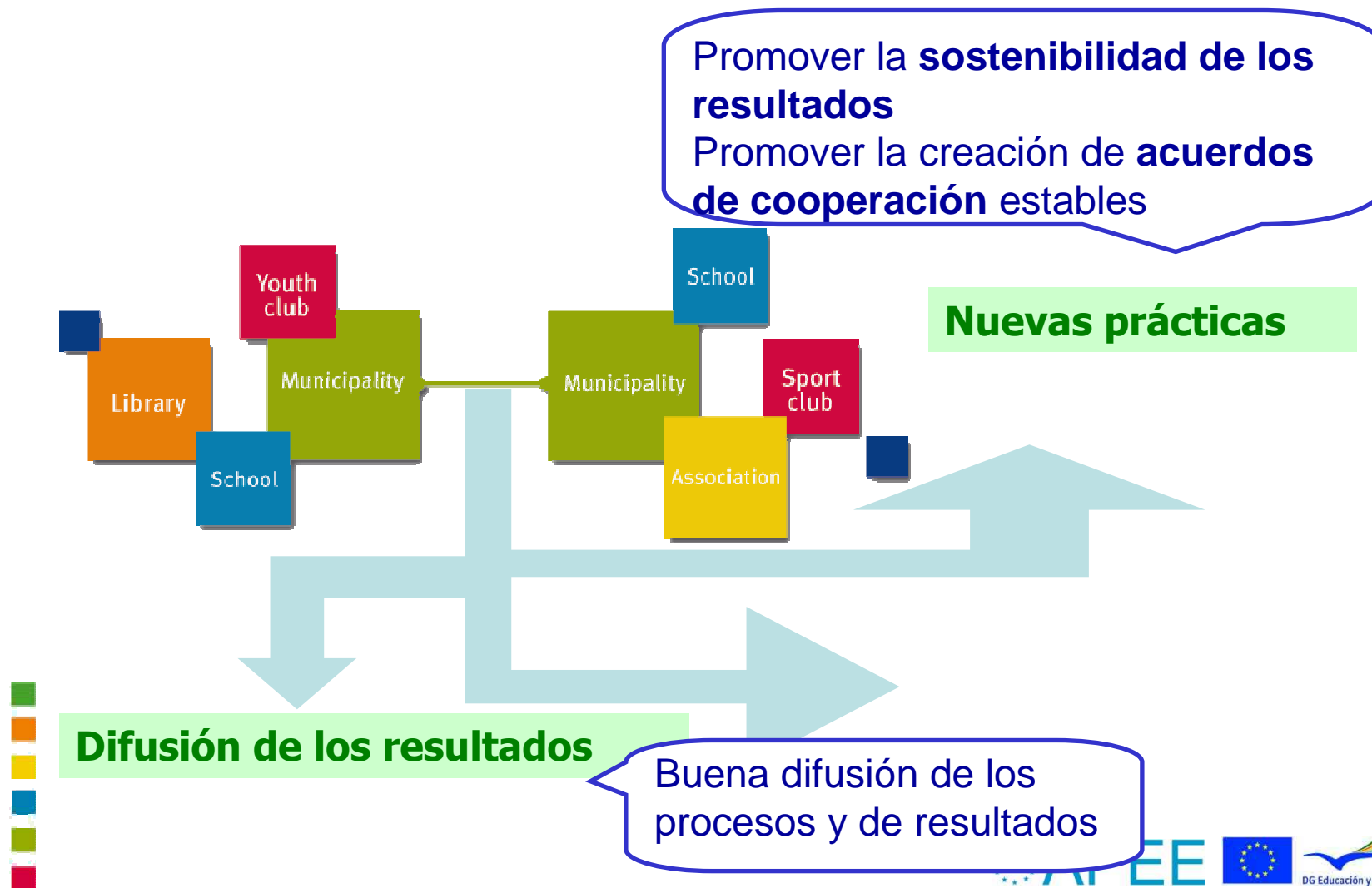



4. La presentación de propuestas



4.1. ¿Quién puede solicitar una Asociación Comenius Regio?

Autoridades locales y regionales relevantes en educación:

http://ec.europa.eu/education/comenius/doc/listregio_en.pdf

España:

- Ministerio de Educación
- Ministerio de Ciencia e Innovación
- Consejería de Educación (y equivalentes)
- Delegación provincial
- Diputación provinciales
- Ayuntamiento
- Concejalía de Educación
- Sanidad con programas educativos de promoción de la salud
- Medio ambiente con programas de educación ambiental
- Otros ..

Posibles dudas: consultar con el OAPEE



4. La presentación de propuestas



4.2. ¿Sobre qué temas puede tratar una Asoc Comenius Regio? (ver anexo D de la solicitud)

Cualquier tema educativo de relevancia e interés para las dos regiones participantes, entre los que pueden estar:

- Aspectos de **organización y gestión** escolar a nivel local o regional
- **Cooperación** para la educación formal y no formal
- Educación intercultural
- Convivencia
- Prevención de racismo y xenofobia
- Prevención de la violencia
- Lucha contra el fracaso escolar
- Integración de personas con background inmigrante
- Competencias básicas
- Calidad y evaluación de la educación
- Indicadores de calidad educativa
- Mejora de la motivación de los alumnos
- Mejora del rendimiento de los alumnos



4. La presentación de propuestas



4.2. ¿Sobre qué temas puede tratar una Asoc Comenius Regio? (ver anexo D de la solicitud)

- Educación intercultural
- Orientación profesional y asesoramiento
- Medio ambiente/desarrollo sostenible
- Familia/educación de padres
- Enseñanza de idiomas
- Educación para la salud
- Orientación profesional y asesoramiento
- Lucha contra el fracaso escolar
- Medio ambiente/desarrollo sostenible
- Familia/educación de padres
- Matemáticas
- Ciencias Naturales
- Tecnologías de la Comunicación y la Información

4. La presentación de propuestas

Financiación



La financiación cubre los gastos de movilidad, el desarrollo de las actividades del proyecto y la difusión de los resultados

A. Movilidad



B. Otros costes del proyecto (no movilidad)



Cantidad: depende del número mínimo de movilidades elegido.

Máx ES: 18.000 €

Subvención máxima: 25.000 € (y hasta el 75% del gasto)



4. La presentación de propuestas

E. Financiación

A. Movilidad

La subvención global para **4, 8, 12 ó 24** movilidades de **menos o de más de 300 km** es la siguiente:

COM-4M		COM-8M		COM-12M		COM-24M	
≤ 300 km	>300 km	≤ 300 km	>300 km	≤ 300 km	>300 km	≤ 300 km	>300 km
1.800	3.200	3.600	6.400	4.500	9.000	9.000	18.000



4. La presentación de propuestas

Financiación



¡La contribución propia puede ser en gasto de personal! (No hay que poner dinero efectivo)

Financiación máxima en España: 43.000 €



4. La presentación de propuestas

Financiación

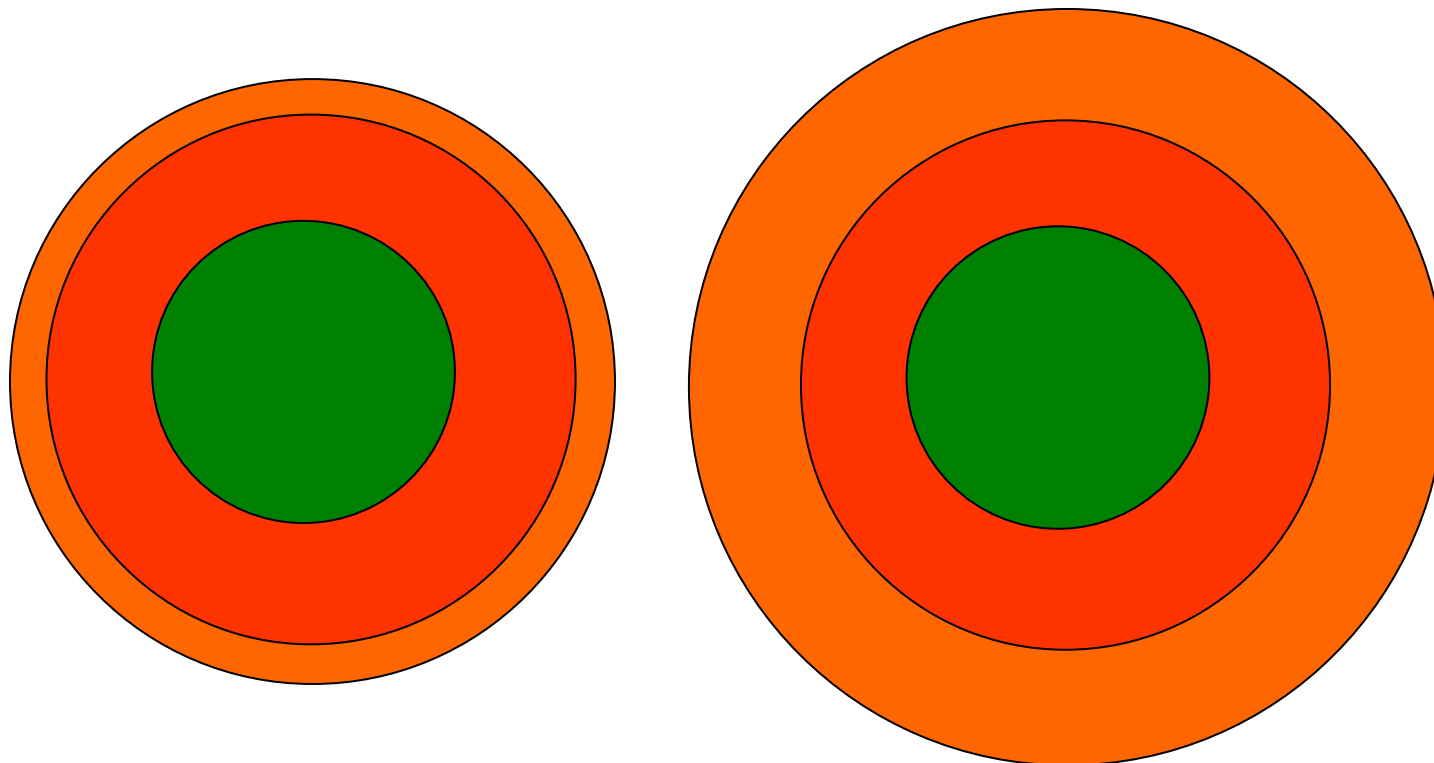

4. La presentación de propuestas

B. Otros costes (distintos a la movilidad)

- **Costes reales** (no *suma global*)
- **Máximo 25.000 €**
- La subvención cubre **hasta el 75 %** de los costes de este apartado (la institución beneficiaria aporta el 25 % restante)

Costes de personal	Ver tablas de máximos por país (Guía del PAP) ¡La aportación del beneficiario puede hacerse en este concepto!
Subcontratación	Costes de traducción, impresión, diseño y mantenimiento web, ... Máx 30% del coste de todo el proyecto
Equipamiento	Compra, alquiler o arrendamiento de equipamiento pertinente. Tenga en cuenta la depreciación Máx 10% del coste total del proyecto
Otros costes del proyecto	Alquiler, consumibles, pago conferenciantes, .. Importante: los costes indirectos (luz, agua, ...) no son elegibles

4. La presentación de propuestas

Formulario de solicitud:

www.oapee.es/oapee/inicio/servicios/gestion-linea.html

- **Formulario común** para las dos regiones: Región socia 1 (coordinadora) y Región socia 2
- Cada Región presenta el formulario común **firmado y sellado** a su correspondiente Agencia Nacional junto con las **cartas de compromiso** de las instituciones locales
- Adjuntar fichero *Word* en **formato electrónico** (cd, dvd, memoria usb)
- Copia a la **Administración educativa** correspondiente (instituciones españolas)
- Comprobar otros requerimientos de AN para socios

Plazo de presentación: 21 de febrero de 2012, fecha de matasellos en el formulario

4. La presentación de propuestas



Formulario de solicitud, aspectos relevantes

www.oapee.es/oapee/inicio/servicios/gestion-linea.html



ASOCIACIONES
COMENIUS

PROGRAMA DE APRENDIZAJE PERMANENTE COMENIUS Formulario de Solicitud 2011 para Asociaciones Comenius Regio

RECUERDE QUE LAS TABLAS QUE HACEN REFERENCIA CIERTOS CAMPOS DE ESTE FORMULARIO SE ENCUENTRAN EN EL ANEXO.

Programa	Programa de Aprendizaje Permanente
Subprograma	COMENIUS
Convocatoria de Propuestas	Convocatoria de propuestas del PAP para el año 2011
Acción	ASOCIACIONES COMENIUS REGIO
Plazo de presentación	21.02.2011
Agencia Nacional de la región coordinadora	- Tabla A -

Título del Proyecto



4. La presentación de propuestas

Formulario de solicitud, aspectos relevantes



D. Datos de las actividades propuestas

D. Proposed activity data

Work programme: planned activities of each participating organisation

Please summarise in the table below the planned Partnership activities for both partner regions in the Partnership. Please present the activities for both academic years 2011/11 and 2012/13, in a chronological order. The eligibility period of activities starts on 1 August 2011 and ends on 31 July 2013.

D.1 Planned project activities (other than mobility)

Partner region 1	Approx. starting date MM/YY	Activity description (organisation of an event, publication, study, website, etc.)
[Name of Organisation]		
[Name of Organisation]		
[Name of Organisation]		
[Name of Organisation]		
[Name of Organisation]		
[Name of Organisation]		

Add rows if necessary

Partner region 2	Approx. starting date MM/YY	Activity description (organisation of an event, publication, study, website, etc.)
[Name of Organisation]		
[Name of Organisation]		
[Name of Organisation]		

- Programa de actividades para 2 años
- Actividades relevantes para cada socio
- Actividades relevantes para la Asociación

4. La presentación de propuestas

E. Financiación

Subvención total

	Región socia 1	Región socia 2
A. Importe solicitado como cantidad global para movilidades		
• Gastos de personal		
• Subcontratación		
• Equipamiento		
• Otros costes directos		
B. Total de costes adicionales (diferentes a los de movilidad)		
Costes totales del proyecto (A+B)		
Cantidad total de subvención (A + máx 75% de B)		

Máximo en España: 18.000 + 25.000 = 43.000 €

4. La presentación de propuestas

E. Financiación

Subvención total

	Región socia 1	Región socia 2
A. Importe solicitado como cantidad global para movilidades	18.000 €	
• Gastos de personal	13.000 €	
• Subcontratación	8.000 €	
• Equipamiento	1.500 €	
• Otros costes directos	7.000 €	
B. Total de costes adicionales (diferentes a los de movilidad)	29.500 €	
Costes totales del proyecto (A+B)	47.500 €	
Cantidad total de subvención (A + máx 75% de B)	43.000 €	

Máximo en España: $18.000 + 25.000 = 43.000 \text{ €}$



Muchas gracias por su atención

andres.ajo@oapee.es

www.oapee.es

oapee@oapee.es

com.asociaciones@oapee.es

OAPEE: Pº del Prado, 28, 1ª planta. 28014 Madrid

T: 91 5065685