

Erasmus + Online Linguistic Support

*Situación
actual*



OLS - Situación actual

1. Razones y objetivos
2. Principios básicos
3. Primeros resultados
4. Proceso de asignación de licencias
5. Demostración: Sistema de gestión de licencias OLS
versión 6 (septiembre 2015)
6. Demostración: prueba de nivel y cursos OLS
7. Comunicación y promoción



1.

Razones y objetivos Erasmus+ OLS



Aptitud lingüística en la Unión Europea

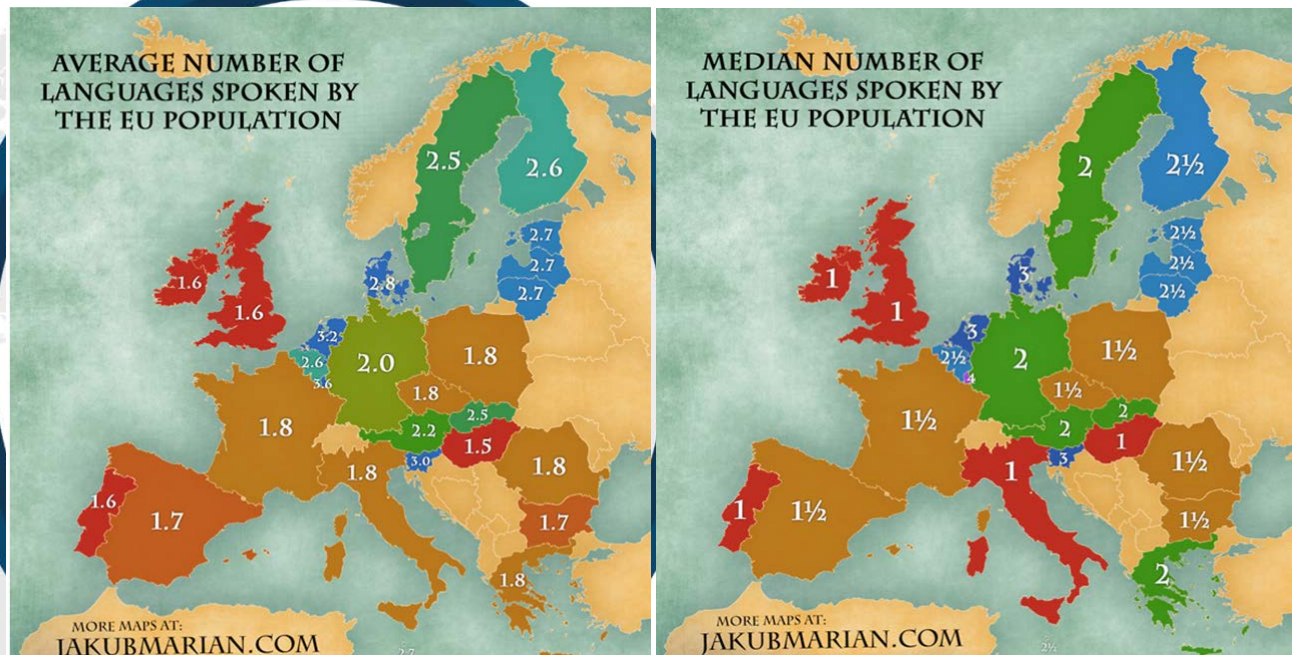



Erasmus+

Entre 2014 y 2020
más de 4 millones de jóvenes
recibirán apoyo para estudiar,
hacer prácticas, voluntariado y
trabajar en el extranjero



Objetivos OLS



Maximizar la competencia lingüística

Medir el impacto de la movilidad Erasmus+ en las habilidades lingüísticas

¿Quién está detrás?

CLL
language centres

UCL
Université
catholique
de Louvain



UNIVERSITAS CATHOLICA LOVANIENSIS
SEDES A PIETAS
1425

 **ALTISSIA**
YOUR E-LANGUAGE SOLUTION



EACEA: coordinación y
administración

Agencias Nacionales Erasmus+:
administración de licencias OLS



DG EAC: supervisión general





2.

Principios básicos Erasmus+ OLS





¿Para quién?

Desde Octubre de 2014
estudiantes de Educación
Superior

Desde Enero de 2015
jóvenes voluntarios del SVE

Desde Junio de 2015
Principiantes de Formación
Profesional (FP(1 mes)



Idiomas

2014:
DE EN ES FR IT NL
90% de la movilidad

2016 – 6 nuevos:
CZ DK EL PL PT SE

Para otros idiomas: apoyo prestado a través de las organizaciones de envío y recepción



Marco Común Europeo de Referencia para las lenguas MCER



Proceso



Tras la selección

1ª prueba de nivel

Obligatorio desde el 1 de enero de 2015

Antes/durante el periodo de movilidad

Curso de idioma en línea + Tutorías

Voluntario

2ª prueba de nivel

Obligatorio

Al regreso / después la movilidad



¿Cómo?

Prueba de nivel antes de la salida y al regreso:

- Evaluar la capacidad lingüística de los participantes en el idioma principal que usarán para estudiar o trabajar
- No es un obstáculo para la movilidad**
- Optimizar su experiencia

Curso de idioma en línea:

- Antes y durante la estancia en el extranjero
- Mejorar la competencia lingüística

Principios

Prueba OLS: **no es** un diploma o certificado oficial

Cursos OLS: **no considerados** créditos ECTS
no cuentan para la obtención de diplomas oficiales



Los cursos de idiomas OLS **cubren todas las habilidades** de aprendizaje de idiomas examinadas en el DELE, FCE, TOEFL, Goethe, DALF, etc.

Prueba de nivel OLS

70 preguntas

Gramática
(20 preguntas)

Vocabulario
(15 preguntas)

Frases clave de comunicación
(15 preguntas)

Comprensión oral
(10 preguntas)

Comprensión escrita
(10 preguntas)

40 – 50 minutos



AHORA
habilidades
funcionales



A partir de 2016
habilidades de
producción







Erasmus+

Online Linguistic Support

[Inicio](#)

[Prueba de nivel](#)

[Cursos de idiomas](#)

[Contáctanos](#)

[FAQ](#)

¿ESTÁS LISTO PARA VIVIR UNA
NUEVA EXPERIENCIA CON
ERASMUS+?



¿Qué es el Apoyo lingüístico en línea?

Erasmus+ es el nuevo programa de la UE para la educación, la formación, la juventud y el deporte para el período 2014-2020. Erasmus+ ofrece oportunidades para estudiar, formarse, adquirir experiencia laboral y realizar actividades de voluntariado en el extranjero, y uno de sus objetivos estratégicos es fortalecer las competencias lingüísticas y apoyar el aprendizaje de lenguas.

Más información sobre [Erasmus+](#).

El Apoyo lingüístico en línea (Online Linguistic Support – OLS) apoya el aprendizaje de idiomas para los participantes en el programa de movilidad



El verdadero valor añadido del OLS: tutorías

aprendizaje individual y actividades interactivas

Forum



MOOCs



Tutoring sessions





Cursos en línea abiertos masivos MOOCs

Temas – Nivel A

- Rutinas diarias
- Saludos
- Familia

Temas – Nivel B

- Búsqueda de piso
- Salud y sistemas sociales

Temas – Nivel C

- Redacción académica
- Presentaciones
- Entorno laboral



Feedback

- ✓ Muy útil y de ayuda
- ✓ Secciones gráficas y de pronunciación muy valoradas

Tipología de actividades

- ◆ Juegos de rol
- ◆ lluvia de ideas
- ◆ reformulación
- ◆ preguntas abiertas
- ◆ pronunciación
- ◆ “exquis cadavre”
- ◆ “pictionary”
- ◆ “drilling”



Participación en MOOCs

Agosto 2015

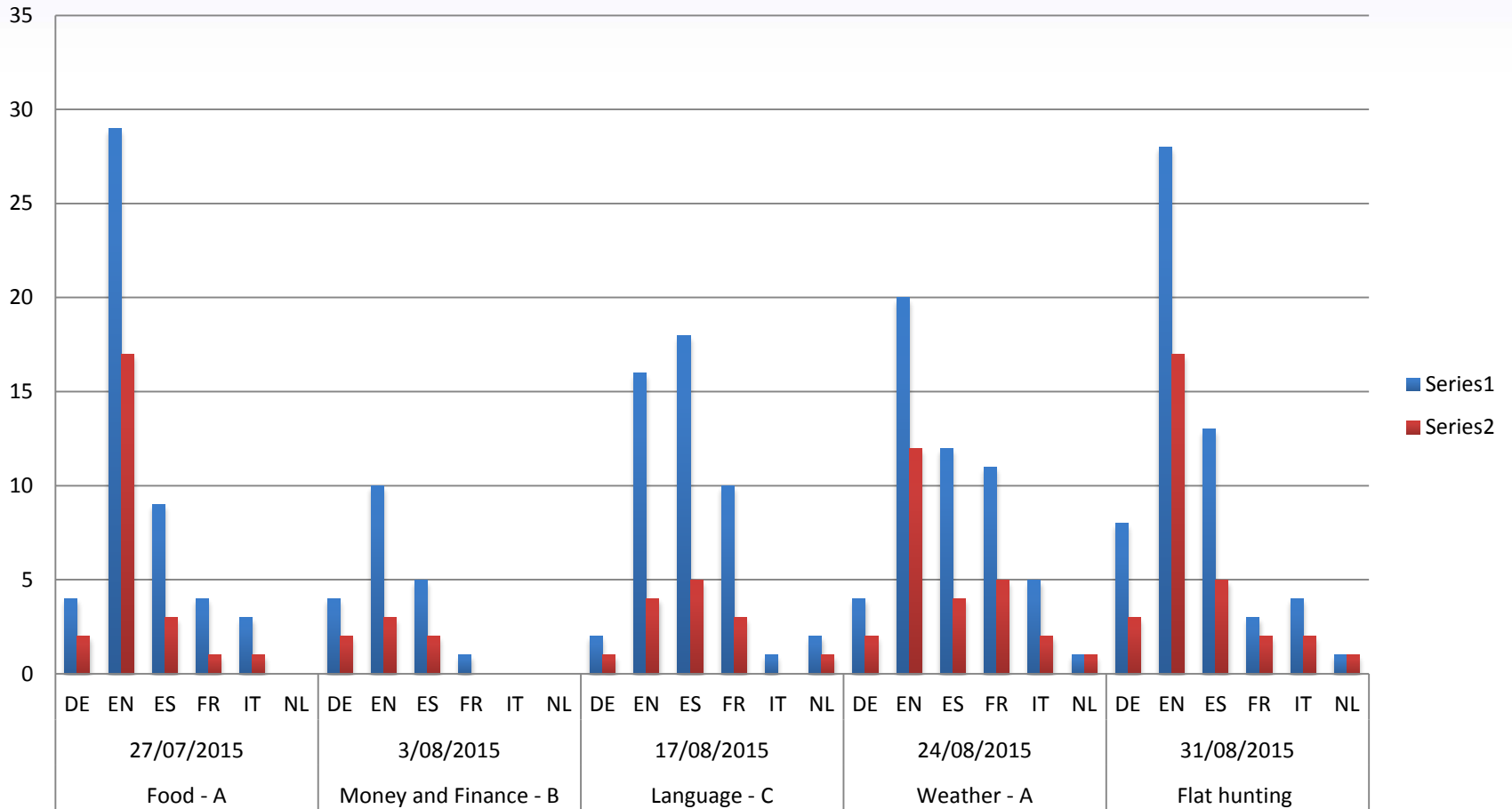





Forum

Publicaciones Enero - Agosto 2015

Forum

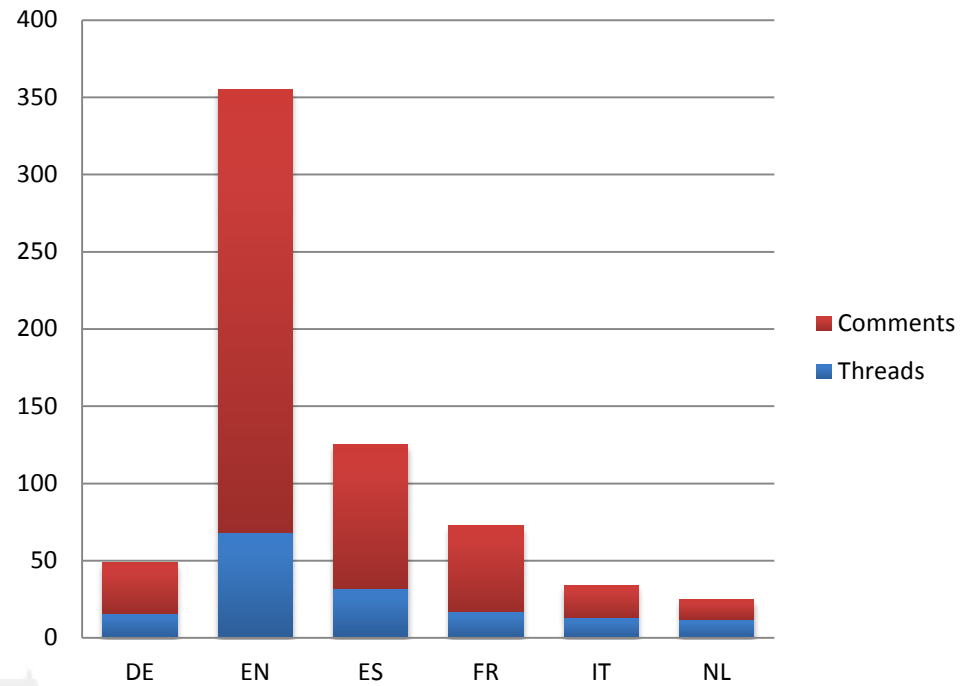
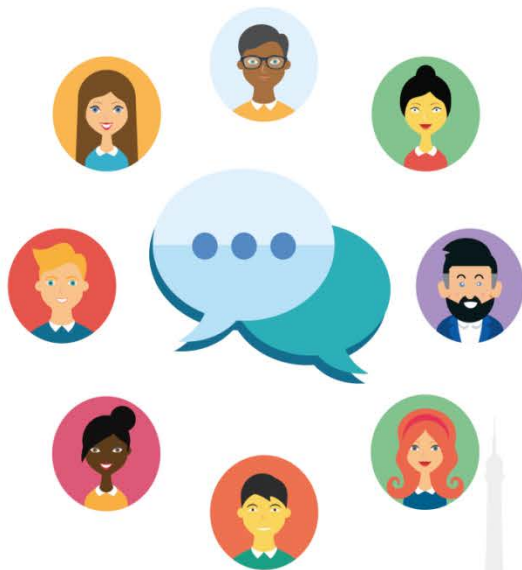

Clases en línea

Tutoring sessions



- ✓ Disponibles a partir de **octubre 2015**
- ✓ De 1 a 6 participantes
- ✓ Participación activa
- ✓ Altamente interactivos
- ✓ Adaptadas a las necesidades de los participantes

Estado actual

Pruebas de nivel y cursos OLS Erasmus+



- Pruebas de nivel y cursos en 6 idiomas:
DE, EN, ES, FR, IT y NL
- Pruebas de nivel para evaluar **habilidades funcionales**
- Cursos de idiomas de **A1 a C2**
- Tutorías (MOOCs, Forum)

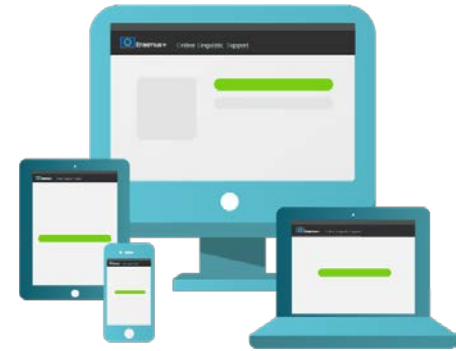

Próximas novedades

Pruebas

- 6 nuevos idiomas en la convocatoria de 2016 (CZ, DK, EL, PL, PT, SE)
- Evaluación de las habilidades de producción

Cursos

- 6 nuevos idiomas en la convocatoria de 2016 (CZ, DK, EL, PL, PT, SE)
- Transición hacia un enfoque de inmersión





3.

Primeros resultados Erasmus+ OLS



Resumen de utilización de licencias OLS

01/10/2014 – 26/09/2015

Educación Superior

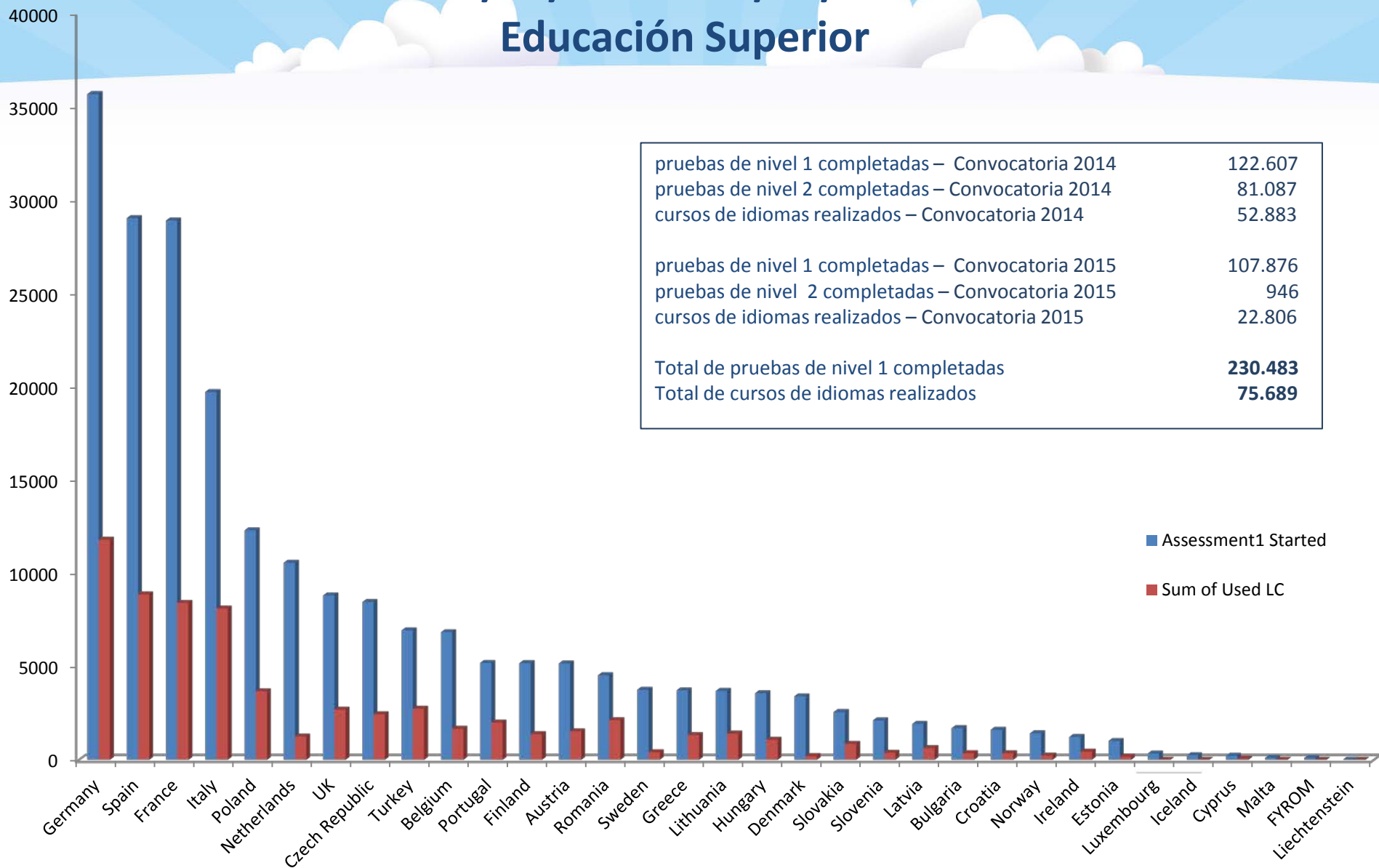

Pruebas de nivel 1 completadas por idioma

Cursos utilizados por idioma

10/2014 – 08/2015

LA1s per language

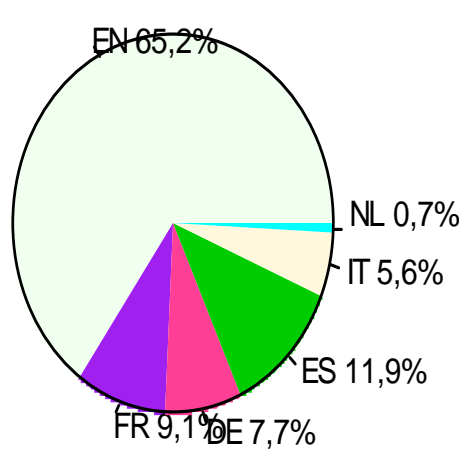

Total: 201436

LCs per language

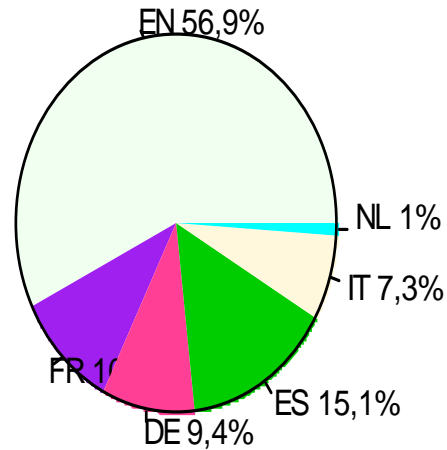

Total: 60858



Resultados de las pruebas de nivel por idioma

10/2014 – 08/2015

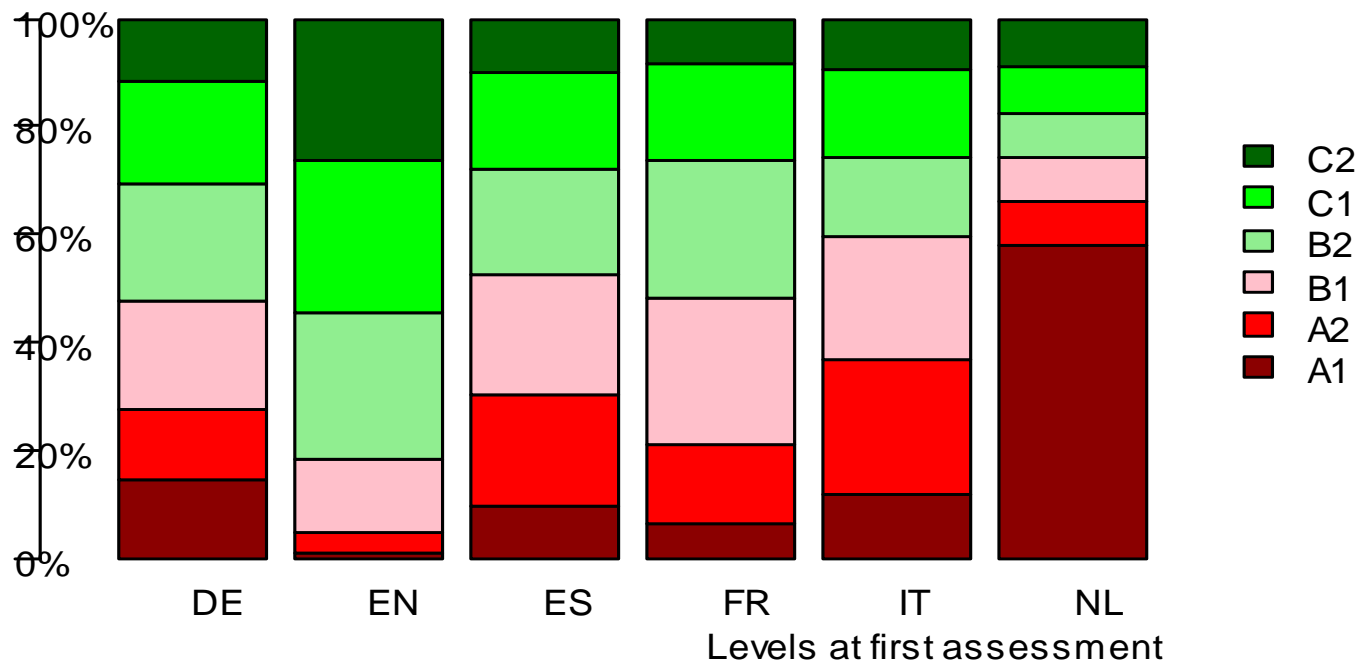

Resultados hasta ahora:

Mejoras significativas en las habilidades lingüísticas de los participantes

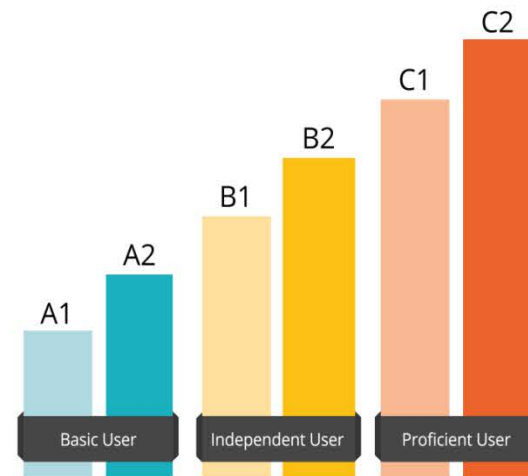

- *Nivel de idioma inicial*
- *Impacto de la duración de la movilidad*
- *Impacto del uso activo de los cursos de idiomas OLS*
- *Impacto de la tutorías*

Imagen del análisis de la mejora del idioma

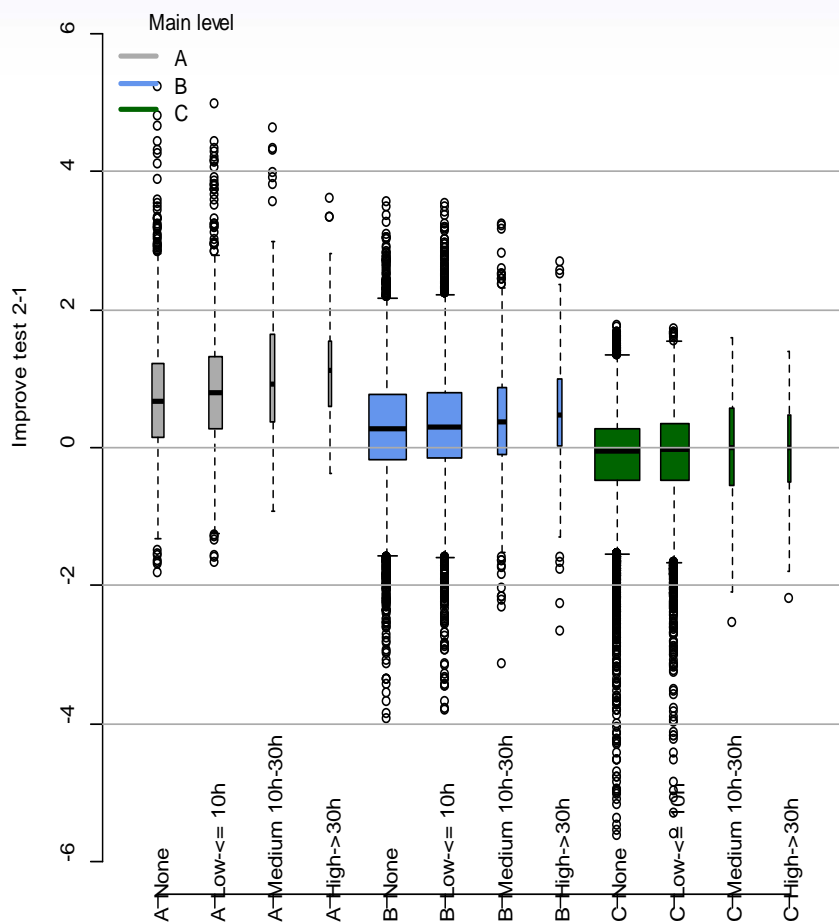

- Mejora del idioma por:**
- Tiempo dedicado a cursos en línea
 - Nivel de participantes en prueba 1 (EN)

Imagen del análisis estadístico

2ª prueba de idioma sin completar

OLS language assessment usage (HE Call 2014 – September 2015)

	Total used	Completed LAs
Assessment 1	123.935	122.607
Assessment 2	82.363	81.078
Intake of Assessment 2	66,4%	66.1%

Acciones:

- OLS campaña de comunicación
- OLS avisos vía email
- OLS extensión de la fecha para realizar la segunda prueba
- BENs: recuerdo a los MPs de la obligatoriedad de la 2ª prueba



Imagen del análisis estadístico

Solamente un reducido número de estudiantes en movilidad son invitados a los cursos de idioma OLS

OLS language course intake per language (Call 2014 + 2015 – August 2015)

	DE	EN	ES	FR	IT	NL	total
assessment 1	15097	130267	23529	17818	10971	1266	198948
Course	5564	34226	8945	6102	4265	566	59668
Course intake	36,9%	26,3%	38,0%	34,2%	38,9%	44,7%	30,0%

Acciones:

- OLS: invitaciones automáticas a los cursos de idiomas (MCRE A1-B1)
- OLS: posibilidad de realizar cursos de idioma en el idioma local (B2-C2)
- BENS: ¡SE DEBERÍAN UTILIZAR AL MÁXIMO LAS LICENCIAS DE CURSO OLS DISPONIBLES!



Imagen del análisis estadístico

Los participantes en movilidad NO participan en el curso de idioma

OLS language course usage (Call 2014 + 2015)

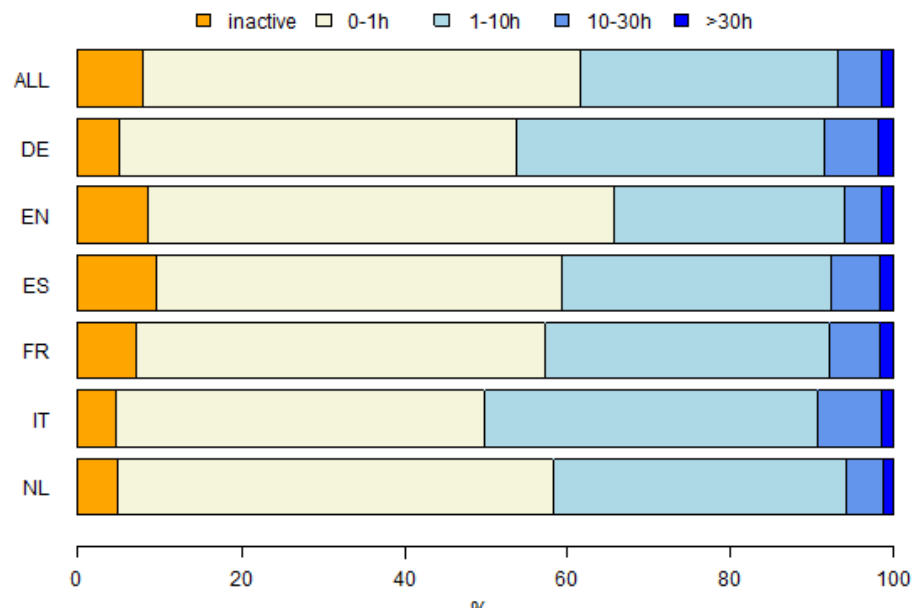

Acciones:

- Estrategia de motivación OLS
- Los BENs deben animar activamente a sus P.M. a participar en los cursos de idioma





**Servicio Español para la
Internacionalización de la
Educación (SEPIE)**

SEPIE - NA ES01 – HE Call 2014

10/2014 – 08/2015

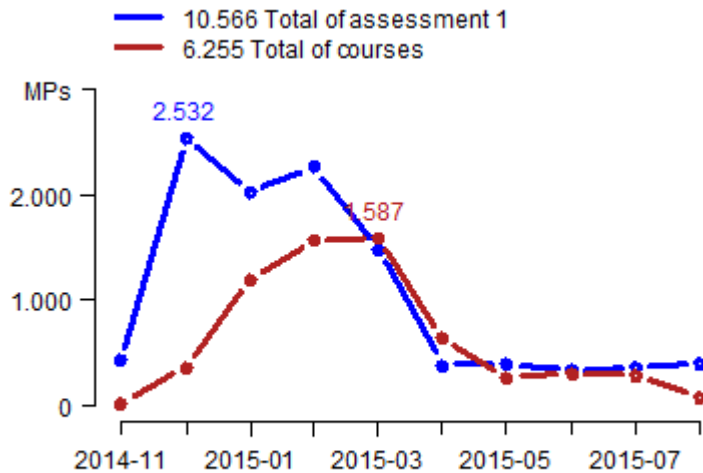

OLS usage per month

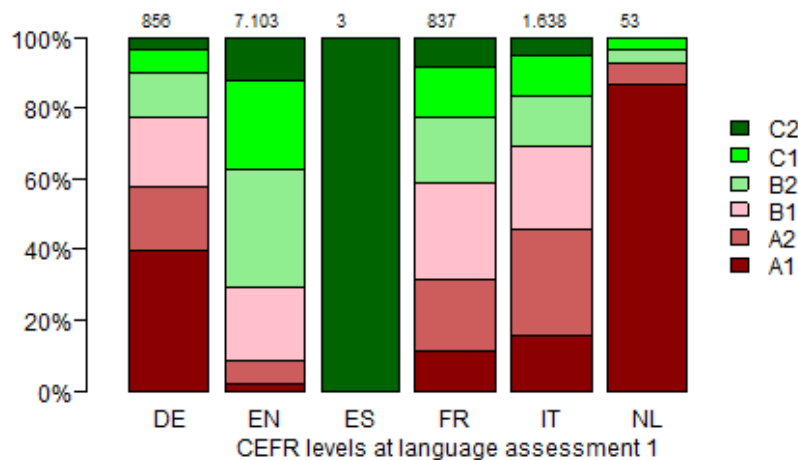
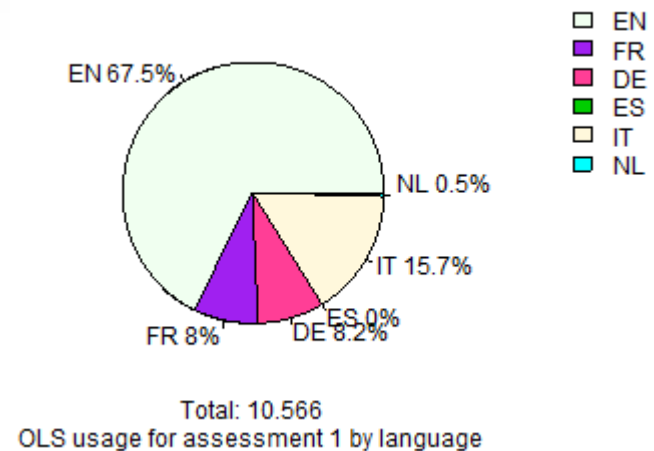

2014 projects - 719 projects
% of allocation of available licences per project to MPs

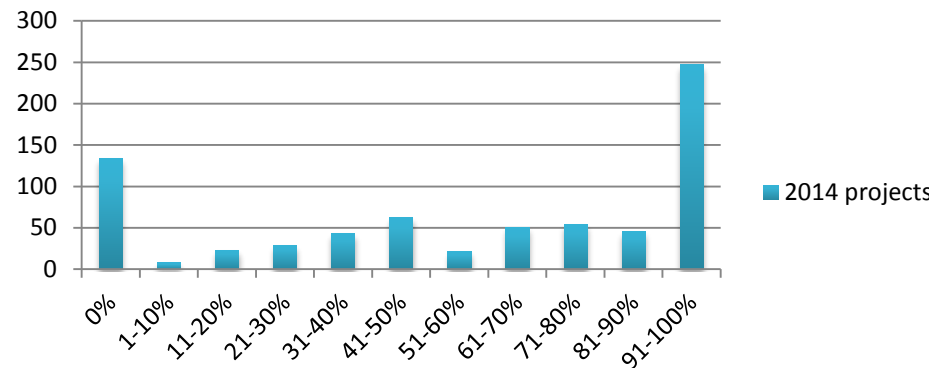

SEPIE - NA ES01 – HE Call 2015

06/2015 – 08/2015

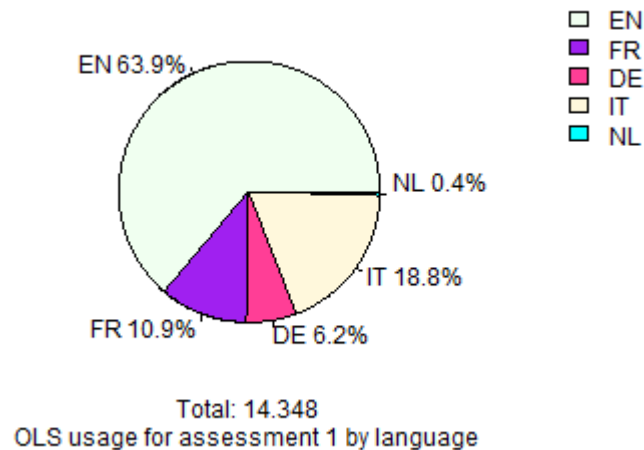
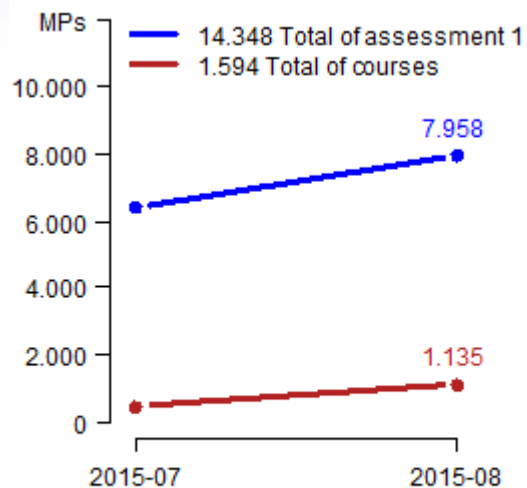

OLS usage per month

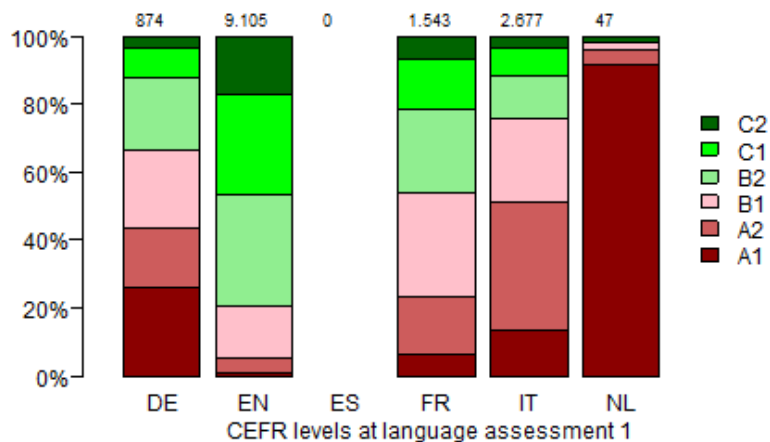

2015 projects - 838 projects
% of allocation of available licences per project to MPs

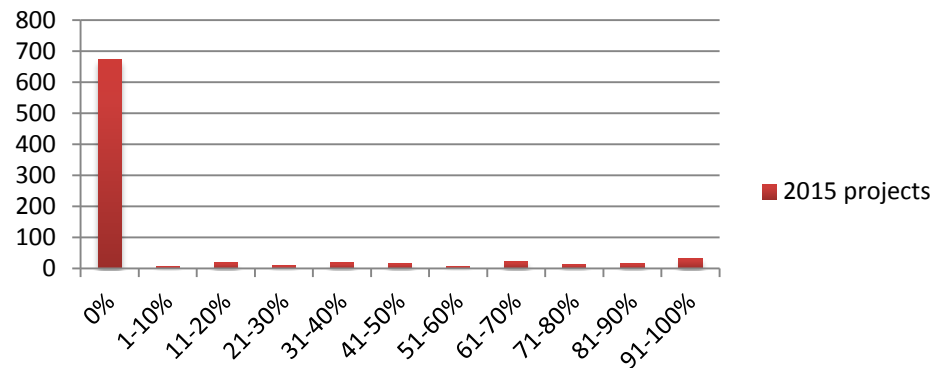

Ventajas para los beneficiarios del uso de Erasmus+ OLS

Evaluación de las competencias lingüísticas a nivel europeo (equiparable)



Gran flexibilidad en el uso de licencias

Cursos de idiomas para todos gracias a economías de escala

Acceso en tiempo real a los resultados

Sistema fácil de usar





4.

Proceso de asignación de licencias Erasmus+ OLS

THE ONLINE LINGUISTIC SUPPORT LICENSES ALLOCATION

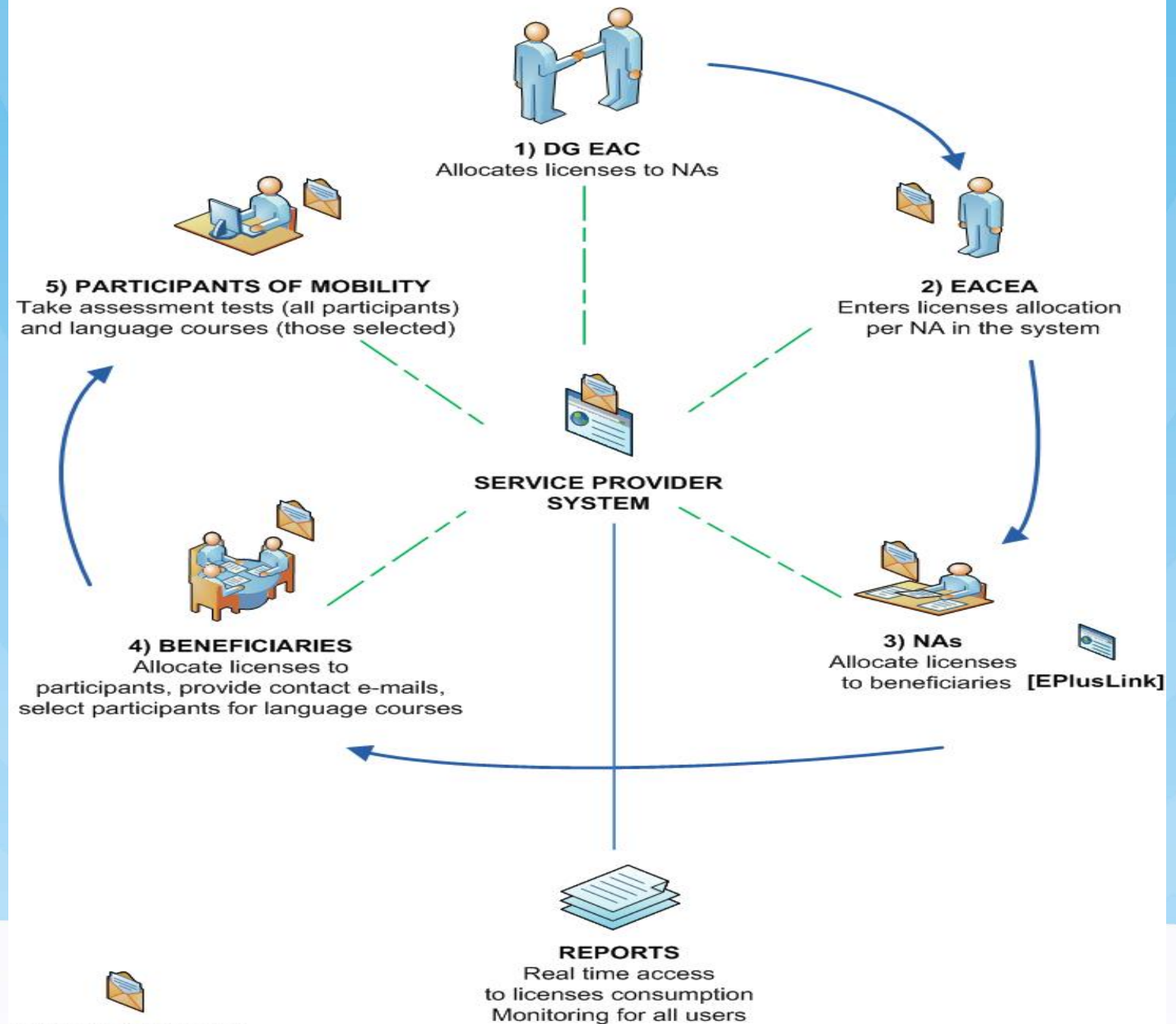

Rol de los beneficiarios



Distribuir a los participantes las licencias de las pruebas de nivel OLS



Invitar a los participantes a los cursos de idiomas OLS



Supervisar el consumo y la utilización de las licencias

Asignación de licencias: nuevo enfoque en la convocatoria de 2015

Convocatoria 2014

- Basada en las estadísticas de movilidad de 2012/13. Número total de movilizaciones de larga duración
- Cobertura del 100% del curso
- **ES01:**
39.250 licencias de pruebas
39.250 licencias de cursos

Convocatoria 2015

- Basada en las estadísticas de movilidad de 2012/13. Número total de movilizaciones de larga duración
- **+ 20% RESERVA + consulta A.N.**
- Cobertura del 100% del curso
- **ES01:**
47.262 licencias de pruebas
47.262 licencias de cursos

Aumento en la flexibilidad:

- Licencias disponibles para los beneficiarios en el momento de la resolución de la adjudicación inicial de fondos (potencialmente antes de la firma del convenio de subvención)
- Uso de las licencias OLS 2014 para la movilidad de 2015



Lanzamientos del Sistema de Administración de Licencias

- **Versión 1:** Octubre 2014
- **Versión 2:** Diciembre 2014:
mejora funcional para las A.N. y BENs
- **Versión 3:** Marzo 2015: mejora funcional para MPs
Optimización de pantallas
- **Versión 4:** Junio 2015: Integración del EPlusL
- **Versión 5:** Octubre 2015: MOOCs y clases en línea
- **Versión 6:** Septiembre 2015: mejora funcional para las A.N. y BENs



OLS versión 6

Consulta general a las A.N. sobre características necesarias o deseadas



Estabilización del sistema

Importante lanzamiento con nuevas pantallas y nuevas funcionalidades

Nuevas características y mejoras para los beneficiarios

Invitación automática al curso de idioma (si el primer resultado de la prueba está entre los niveles MCER A1 y B1)

Posibilidad de hacer el curso de idioma en el idioma local (si el primer resultado de la prueba está entre los niveles MCER B2 y C2)



- ✓ Nueva pestaña: licencias caducadas
- ✓ Nueva pestaña: proyectos finalizados 2014
- ✓ Optimización de la pantalla de "Licence usage per participant"
- ✓ Mensajes de confirmación en la pantalla de " Licence usage per participant"
- ✓ Mensaje de notificación optativo por email a los BEN al completar la primera prueba
- ✓ Optimización del sistema para mayor rendimiento



Nuevas características y mejoras para estudiantes de E.S.

- *Invitación al curso de idioma para todos (si el primer resultado de la prueba está entre los niveles MCER A1 y B1)*
- *Posibilidad del curso de idioma en el idioma local (si el primer resultado de la prueba está entre los niveles MCER B2 y C2)*
- *Registro de participación al haber cursado el curso de idioma OLS*
- *Aumento en la flexibilidad al cambiar la fecha final de la movilidad (perfil de usuario de participante en movilidad)*
- *Fecha de disponibilidad de una segunda prueba de nivel visible en la página de los resultados de la primera prueba OLS para los participantes en movilidad*
- *El acceso a una segunda prueba de nivel permanece activo durante 3 meses*



- *Optimización de la pantalla de conexión*
- *Fecha de la movilidad del participante no seleccionada por defecto en el perfil OLS*
- *Página web OLS provista de Twitter y Facebook*

PRÓXIMOS lanzamientos

Versión 8 Noviembre 2015:

Mejoras sitio web, plataformas de prueba de nivel y cursos

Versiónes 7 y 9:

Optimización del sistema



Versión 10
Convocatoria 2016:
movilidad múltiple

Futuro – Convocatoria 2017: mejorar la comunicación con MT+

Ventajas

- No hay doble introducción de datos
- Consistencia de los datos
- MT+ único punto de entrada para:
 1. Administración de licencias OLS
 2. Datos básicos de los participantes
(transferidos automáticamente a la página de MT+ y al sistema de OLS)
 3. Asignación de licencias OLS a los participantes
(para el idioma principal y para otro idioma)

Puntos de atención

- Cronología
- Estabilidad de MT+
- Probado por los beneficiarios





Demostración



READY TO EXPERIENCE
SOMETHING NEW WITH
ERASMUS+ ?

Interfaz disponible en 6 idiomas

Sitio web diseñado para personas con discapacidades visuales

Página de conexión:

- A.N.
- BEN
- Participantes en movilidad



BEN Home page V6



Erasmus+

Online Linguistic Support

[Report a Problem](#)



[Home](#)

hubestat02@mainfator.com



[Home](#)



[Licences Allocation To Participants - Assessment](#)



[Licence Allocation To Participants - Course](#)



[Licence Usage per Participant](#)



[2014 Expired Projects](#)



[Expired Licences](#)

Welcome

IMPORTANT – Only for HIGHER EDUCATION

[Automatic language course allocation](#)

To simplify the management of language course licences and reduce your workload, mobility participants who have obtained a result between CEFR levels A1 and B1 at their first language assessment are now automatically allocated a language course licence. Please note that due to this change, your language course licences may have decreased in number.

[OLS language course in the local language of the country](#)

Mobility participants who have obtained a result between CEFR levels B2 and C2 at their first language assessment are NOT automatically allocated a language course licence. You may invite them to follow a language course in the OLS Licence Management System. The language course can be in their main language of instruction/work, OR in the local language of the country, provided that such language is available in the OLS. In the 3rd tab (Licence Allocation to Participants – Course) you will only see HE participants who have obtained a result between CEFR levels B2 and C2 at their first language assessment. And you will be able to manually select the language of the courses for these participants.

Welcome to Erasmus+ OLS Licence Management System!

Click on the following documents which explain how to handle your user interface in the OLS Licence Management System.

Please note that you will not be able to see new projects in the Licence Management System unless your NA validate the licence allocation for that particular project.

Beneficiaries (BEN) support area

- [BEN user guide – September 2015.](#)
- [Technical Questions and Answers for BEN.](#)
- [Visuals tool kit for the promotion of the Erasmus+ OLS for Beneficiaries: Visual identity guidelines for Beneficiaries, OLS logo files, OLS bird, OLS graphics, powerpoint template.](#)
- [OLS promotion package for Beneficiaries: presentations, videos and useful documents.](#)

Mobility Participants (MP) support area

- [Mobility Participants User Guide for Assessment.](#)
- [Mobility Participant User Guide for Courses.](#)
- [Questions and Answers for Mobility Participants.](#)

General information on the language assessment and course

- [Presentation of the Erasmus+ OLS language assessment.](#)
- [Guided tour of the language course \(DE, EN, ES, FR, IT, NL\).](#)
- [MOOC compilation.](#)



New features with version 6 (September 2015)

(latest update : 9/09/2015)

- *Only for Higher Education: automated language course invitation (if first assessment result is between CEFR levels A1 and B1)*
- *Only for Higher Education: possibility of local language course (if first assessment result is between CEFR levels B2 and C2)*
- *New screen: Expired Licences for re-invitation to 1st language assessments and courses*
- *New screen: 2014 Expired Projects to monitor/archive projects that have reached their contractual end date*
- *Improved screen: Licence Usage per Project (old name: Licence allocation to MP). This screen allows for better monitoring of licences and language assessment/course usage at project level.*
- *Optional notification email to BENs once an MP has completed the 1st language assessment to facilitate course invitations*
- *Confirmation messages when cancelling or resending language assessment invitation*
- *System optimization for better performance*
- *Optimization of "Licence usage per Participant" screen for reduced loading time*

Please refer to the [BEN user guide](#) (September 2015) and the [Technical Questions and Answers for BENs](#) for further information.



Home

2015-1-MT01-KA105-003607 Projects

Licences Allocation To
Participants - AssessmentLicence Allocation To
Participants - Course

Licence Usage per Participant

2014 Expired Projects

Expired Licences

Licences Allocation To Participants - Assessment -2015-1-MT01-KA105-003607

Remaining assessment licences:	26
Allocated assessment licences:	1
Total Licences:	27

Add new participants

Please write here the new participants email addresses for a given assessment language, separated by ";", or ";":

Emails

Validate emails Count: 0 mai

Language to test

English

Deadline to take the test

months

+1

Send assessment invitation(s) to the whole list

Asignación de licencia de prueba de nivel a los participantes en movilidad



Home

Licences Allocation To
Participants - AssessmentLicence Allocation To
Participants - Course

Licence Usage per Participant



2014 Expired Projects



Expired Licences

2015-1-MT01-KA105-003607 Projects

Licence Allocation To Participants - Course - 2015-1-MT01-KA105-003607

IMPORTANT – Only for HIGHER EDUCATION

To simplify the management of language course licences and reduce your workload, mobility participants who have obtained a result between CEFR levels A1 and B1 at their first language assessment are automatically allocated a language course licence. Please note that due to this change, your language course licences may have decreased in number.

Mobility participants who have obtained a result between CEFR levels B2 and C2 at their first language assessment are NOT automatically allocated a language course licence. You may invite them to follow a language course in their main language of instruction or work, or in the language of the country, provided that such language is available in the OLS.

Remaining course licences:	27
Allocated course licences:	0
Total licences English:	0
Total licences French:	0
Total licences German:	0
Total licences Dutch:	0
Total licences Italian:	0
Total licences Spanish:	0
Total licences:	27

New Participants

Records per page

10

Filter by Tested Language

All

Filter by Reached Level

All

Search all fields (one word)

Name	Estimated starting date of the mobility	Period of Mobility	Assessment Language	Assessment 1 Result	Select Local Language	Select All <input type="checkbox"/>
me You	2016-01	11 months	English	A1-	x	<input type="checkbox"/> Allocate

Allocate to all selected

Previous 1 Next

Asignación de licencia de curso de idioma a participantes en movilidad



Home



Licences Allocation To Participants - Assessment



Licence Allocation To Participants - Course



Licence Usage per Participant



2014 Expired Projects



Expired Licences

Licence Usage per Participant

Records per page

10

Call

All

Tested Language

All

Filter by Reached Level

All

Search all fields (one word)

Call	First Name	Last Name	Email	Assessment Invitation Date	Invitation Expiration Date	1 st Assessment Result	1 st Assessment Date	2 nd Assessment Invitation Date	2 nd Assessment Result	2 nd Assessment Date	Mob. start date	Mob. end date	Mob. duration (months)	Mobility Language	Course Licence	Local Language	Course Licence Allocation Date	First connection to Courses	Time spent on platform
2015	me	You	testingyouth@mailinator.com	03/09/2015	03/10/2015	A1-	03/09/2015	15/11/2016	x	x	01/01/2016	30/11/2016	11	English	NO	x	-	-	x

Previous 1 Next

Seguimiento del uso de la licencia de los participantes en movilidad



Home

Licences Allocation To
Participants - AssessmentLicence Allocation To
Participants - Course

Licence Usage per Participant



2014 Expired Projects



Expired Licences

2014 Project



Records per page

10

Call

All

Project code

All

Search all fields (one word)

Call	Project Code	Received Assessment Licence	Used Assessment Licence	Completed Assessment 1	Completed Assessment 2	Remaining Assessment Licence	Received Courses Licence	Used Courses Licence	Remaining Courses Licence	
2014	2014-1-FR01-KA103-000436	202	202	202	173	0	163	0	163	Details

 Previous **1** Next

Seguimiento de proyectos caducados



Home

Licences Allocation To Participants - Assessment

Licence Allocation To Participants - Course

Licence Usage per Participant

2014 Expired Projects

Expired Licences

Expired Licences LA (Assessment)

Expired Licences LC (Course)

Expired Licences

Records per page

10

Call

2015

Tested Language

All

Search all fields (one word)

	Call	Project Code	First Name	Last Name	Email	Assessment Invitation Date	Invitation Expiration Date	Mobility start date	Mobility end date	Mobility duration(months)	Language to learn
	2015	2015-1-FR01-KA103-013328	x	x	berard-noemi@hotmail.fr	02/07/2015	02/08/2015	x	x	x	English
	2015	2015-1-FR01-KA103-013328	x	x	bertrand.duquesnoy4@etu.univ-lorraine.fr	31/07/2015	14/08/2015	x	x	x	English
	2015	2015-1-FR01-KA103-013328	x	x	antoine.vernel5@etu.univ-lorraine.fr	03/07/2015	17/08/2015	x	x	x	English
	2015	2015-1-FR01-KA103-013328	x	x	hortense.pasdzierny2@etu.univ-lorraine.fr	03/07/2015	17/08/2015	x	x	x	English
	2015	2015-1-FR01-KA103-013328	x	x	veronica.roman2@etu.univ-lorraine.fr	03/07/2015	17/08/2015	x	x	x	English
	2015	2015-1-FR01-KA103-013328	x	x	yasmine.derouiche6@etu.univ-lorraine.fr	03/07/2015	17/08/2015	x	x	x	English
	2015	2015-1-FR01-KA103-013328	alice	belissa	alice.belissa4@etu.univ-lorraine.fr	03/07/2015	17/08/2015	01/08/2015	31/05/2016	10	English
	2015	2015-1-FR01-KA103-013328	x	x	nawel.loutfi8@etu.univ-lorraine.fr	03/07/2015	17/08/2015	x	x	x	English
	2015	2015-1-FR01-KA103-013328	x	x	antoine.vancon1@etu.univ-lorraine.fr	03/07/2015	17/08/2015	x	x	x	English
	2015	2015-1-FR01-KA103-013328	Dimitri	Doridant	dimitri.doridant8@etu.univ-lorraine.fr	18/08/2015	19/08/2015	01/08/2015	30/04/2016	9	English

Previous 1 2 3 4 5 ... 9 Next

Pantalla de licencias caducadas

BEN user Profile

BEN Information

BEN PIC	954831626
BEN Name	UNIVERSITE DE LORRAINE
Country	France

Change BEN User information

Login	drie-erasmus-coordination@univ-lorraine.fr		
Password		Re-type Password	
Contact Name	Mariama TRAORE		
Contact Number	0		
	<input checked="" type="checkbox"/> want to receive a notification by email each time a participant has finished the first assessment		
	Save Changes		

Creation of additional users

Login	Password	Email	Delete
No data available in table			

[Add New Alias](#) [Save Changes](#)

[Previous](#) [Next](#)

Additional Email for receiving notifications

Email	Delete
No data available in table	

[Previous](#) [Next](#)

[Add New Notification Email](#) [Save Changes](#)

Perfil de usuario BEN



7.

Comunicación y Promoción Erasmus+ OLS

Documentos de apoyo

**Página
web OLS**

**Guías de usuario
para A.N. y BEN**

**Preguntas y
Respuestas
técnicas para
los BEN**

**Preguntas
Frecuentes**



**Guías de usuario
para los
participantes**

Paquete de promoción OLS: Presentaciones

Apoyo lingüístico en línea Erasmus+

¡Saca el máximo
partido a tu experiencia
Erasmus+!

Cursos de idiomas Erasmus+ OLS: una oportunidad

Los participantes en Erasmus+ tienen la oportunidad de acceder a un curso de idiomas OLS.



1

Una vez que hayas sido
seleccionado/a para Erasmus+,
se te pedirá que realices
la prueba de nivel OLS.



2

Conéctate a
www.erasmusplusols.eu,
realiza la prueba de nivel OLS
y obtén tus resultados.



3

Dependiendo de tus resultados,
podrás acceder a un curso de idiomas.

▶ EMPIEZA TU CURSO DE IDIOMA

Obtendrás tus resultados al instante

Resultados inmediatos

La prueba de nivel de Erasmus+ OLS

La prueba de nivel OLS es obligatoria para los participantes en la movilidad Erasmus+ con alemán, inglés, español, francés, italiano o neerlandés como idioma principal de formación, trabajo o voluntariado.¹

Si eres estudiante de educación superior,
es un prerrequisito para tu movilidad realizar la prueba de nivel OLS.²

Antes de tu periodo
de movilidad Erasmus+

Al finalizar tu periodo
de movilidad Erasmus+

¹ exceptuando hablantes nativos
² excepto en casos debidamente justificados

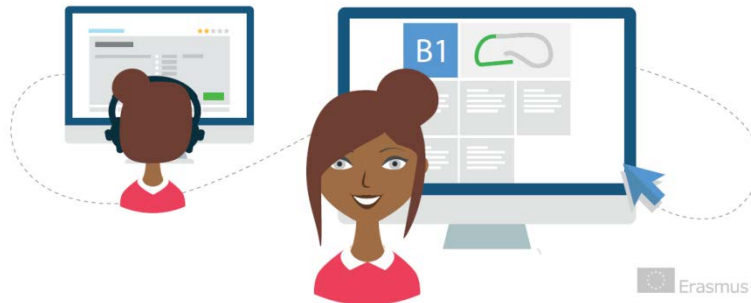

Paquete de promoción OLS: vídeos

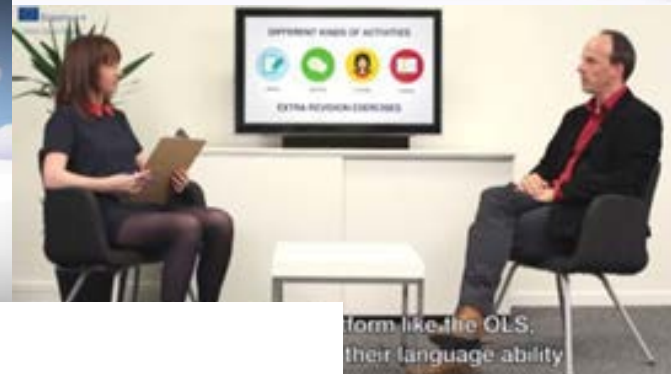

Previsto para el futuro



Estrategia de seguimiento



Folletos



Premios

Erasmus+ OLS: enjoy your learning!

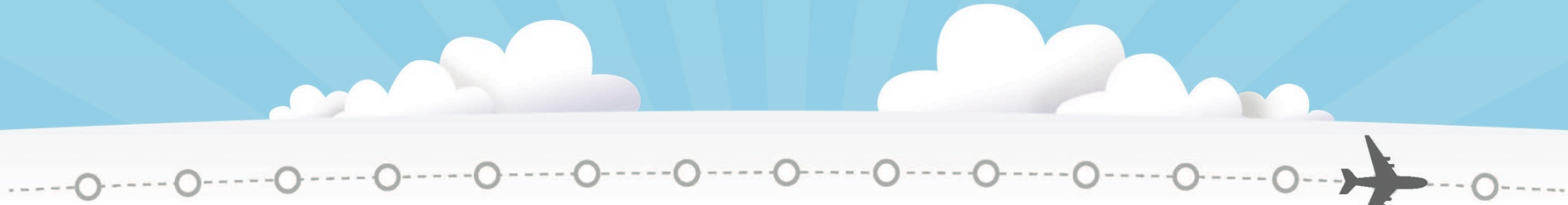

Erasmus+ OLS should also be a pleasure.
Learning can be fun!



¡Síguenos!



Erasmus+
@EUErasmusPlus

Going on an Erasmus+ exchange in German/English/Spanish/French/Italian/Dutch? Test your language level with E+ OLS! bit.ly/1yFXo9k

3:54 PM - 14 Feb 2015

16 RETWEETS 14 FAVORITES

European Commission
4 April at 12:30

Taking part in an Erasmus+ programme soon? Online Linguistic Support is our new tool designed to help you pick up languages while abroad and test your skills before, during and after your experience. Based on your language proficiency you might be able to benefit from free online courses during your stay. see for yourself: <http://erasmusplusols.eu/>

almost 30,000 participants

started online language courses



Erasmus+

26,752 people reached

Boost Post

Like · Comment · Share · 253 6 116

Erasmus Student Network
13 February · Edited [?]

Going abroad with Erasmus+? Not sure about your language skills? The European Commission is offering a completely free tool that helps you test and improve your language skills!



Erasmus+
Online Linguistic Support

is THE service to

IMPROVE YOUR LANGUAGE SKILLS



Online Linguistic Support - European Commission
European Commission Accessibility tools Service tools Language selector Navigation path The Erasmus+ Programme Guide for the 2015 General Call for Proposals is now available.
EC.EUROPA.EU

69,280 people reached

Boost Unavailable

Unlike · Comment · Share · 360 10 145

Erasmus+
Yesterday at 11:10

What will be your main Erasmus+ mobility language? If selected to study, work or volunteer in German, English, Italian or Dutch, make sure you know your language level most of your period abroad! Take the online language test before you leave.

Learn more here: <http://erasmusplusols.eu/>



26,168 people reached

Like · Comment · Share · 58 1 45



Online Linguistic Support

Comparte tu experiencia con nosotros



¿Encuentras el sistema OLS útil y fácil de usar?

¿Cuáles son las críticas por parte de los participantes en movilidad?



¿Cómo podemos mejorarlo?



Erasmus + Online Linguistic Support

Make the most of this unique opportunity!

¡Gracias!



Erasmus+