



GOBIERNO
DE ESPAÑA

MINISTERIO
DE EDUCACIÓN, CULTURA
Y DEPORTE

sepie

SERVICIO ESPAÑOL PARA LA
INTERNACIONALIZACIÓN DE LA EDUCACIÓN



Erasmus+

Jornadas de movilidad KA102 Convocatoria 2015

Madrid, 17 de septiembre de 2015



1

Estructura del SEPIE

NUEVA ESTRUCTURA DEL ORGANISMO



Ley 15/2014, de 16 de septiembre, de racionalización del Sector Público y otras medidas de reforma administrativa.



SERVICIO ESPAÑOL PARA LA INTERNACIONALIZACIÓN DE LA EDUCACIÓN



Sello Europeo de las lenguas

Nuevos Estatutos aprobados por el Consejo de Ministros (11 de septiembre)

Objetivos:

- Adaptar la estructura organizativa y funciones de la Agencia Nacional a la nueva Ley 15/2014.
- Ajustar algunos de los procedimientos de la Agencia Nacional al Programa Erasmus+.
- Reforzar los procedimientos de la evaluación de la calidad y controles primarios, con lo que el Área de Evaluación y Control se convierte en Unidad.



GOBIERNO DE ESPAÑA

MINISTERIO DE EDUCACIÓN, CULTURA Y DEPORTE

sepie
SERVICIO ESPAÑOL PARA LA INTERNACIONALIZACIÓN DE LA EDUCACIÓN



Erasmus+

NUEVA ESTRUCTURA DEL ORGANISMO

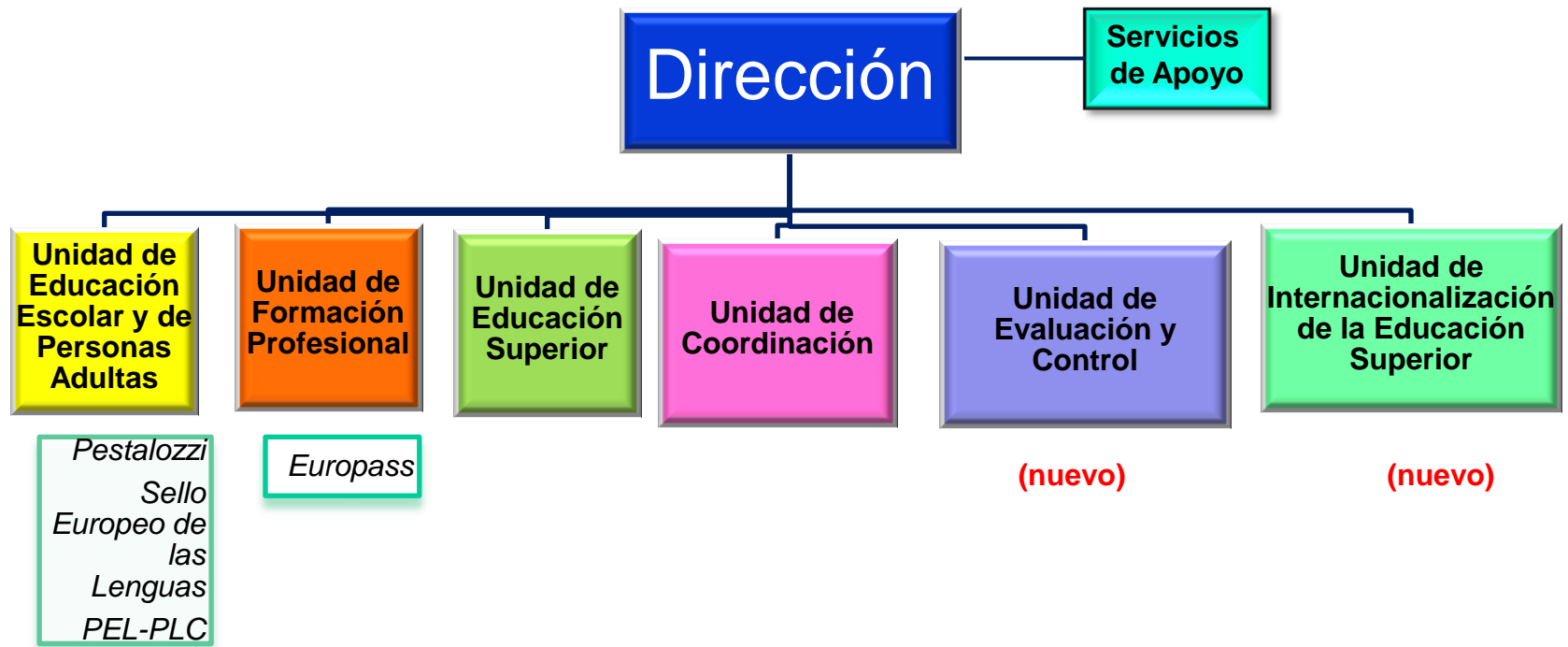



- El Consejo Rector, presidido por el Secretario General de Universidades, está integrado por representantes de las CC.AA., universidades y miembros de varios ministerios.
- Aprueba los objetivos, planes de acción anuales y plurianuales, así como los criterios de evaluación de dichos objetivos.

NOTA: Con objeto de mejorar su eficacia, la reforma de los Estatutos del SEPIE prevé una reducción de sus miembros.



GOBIERNO DE ESPAÑA

MINISTERIO DE EDUCACIÓN, CULTURA Y DEPORTE

sepie

SERVICIO ESPAÑOL PARA LA INTERNACIONALIZACIÓN DE LA EDUCACIÓN



Erasmus+

DIRECTOR

Unidad de Coordinación

Responsable de la gestión del presupuesto de las acciones descentralizadas del Programa y de los recursos humanos, incluyendo los Servicios de Comunicación e Informática.

Servicios de Comunicación, Información y Registro

Servicio de Informática

Servicio de Gestión Económica

Servicio de Contabilidad

Servicio de Pagos de Fondos Europeos

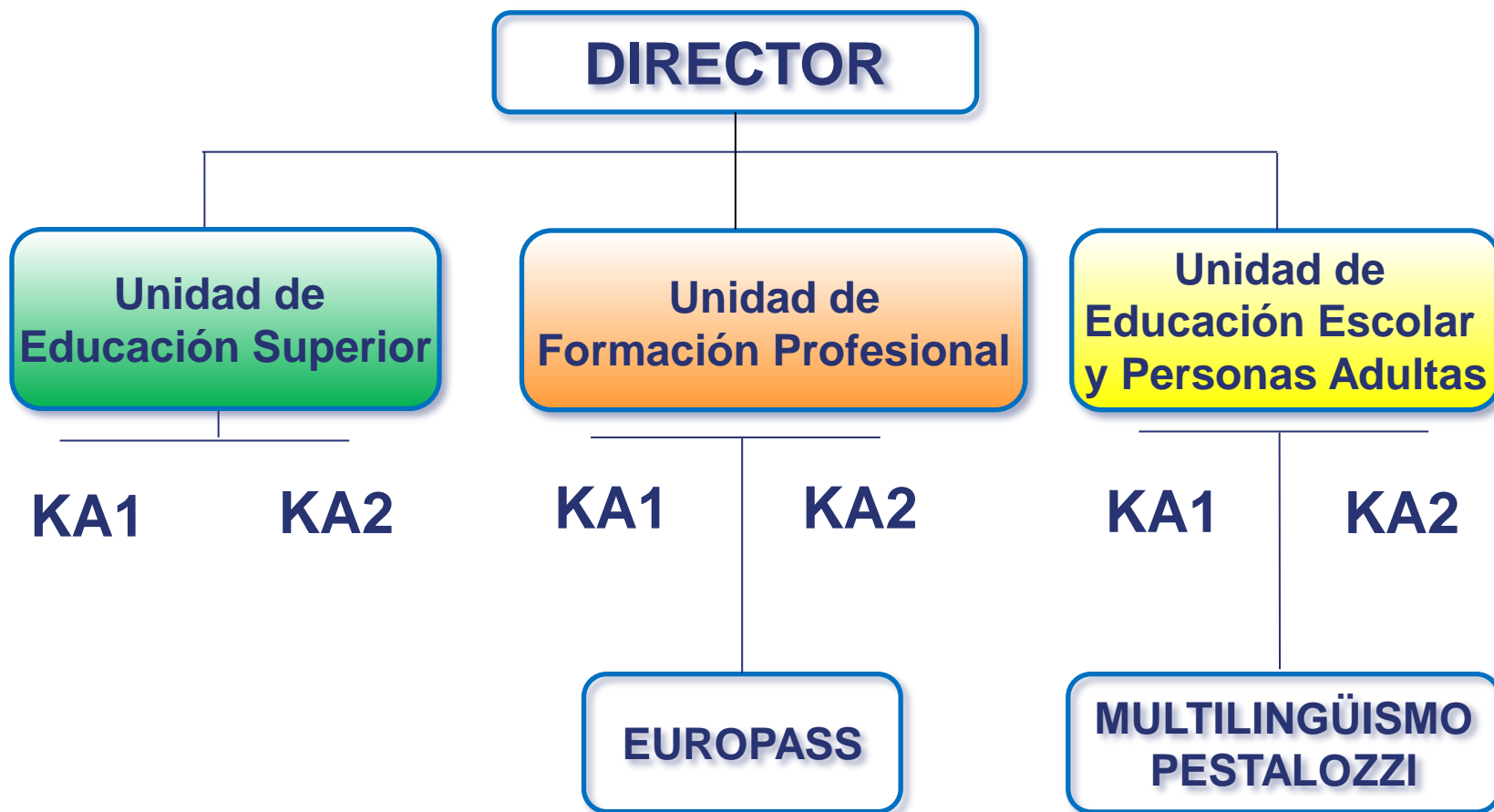

KA1: Movilidad

KA2: Asociaciones Estratégicas



- Creada en 2007 como Área transversal dentro del OAPEE.
- De acuerdo con lo establecido en la Guía de ANs en relación con la evaluación de la calidad y los controles primarios de las acciones del PAP.



DIRECTOR

**Unidad de Internacionalización
de la Educación Superior**

- Responsable de la promoción internacional de las Universidades Españolas, contribuye también a la optimización de la recepción de estudiantes y personal docente e investigador internacionales en España y de los españoles en el exterior.

PRINCIPALES RETOS Y NOVEDADES 2015 (I)

- ✓ Modernización de la gestión.
- ✓ Mejora de la imagen corporativa.
- ✓ Aumento de la dotación de RRHH.
- ✓ Cambio de sede (ya en la nueva sede en Gral Oráa, 55).
- ✓ Incremento de la cooperación con otras Instituciones.
- ✓ Jornadas de Movilidad KA1, Asociaciones KA2 y necesidades especiales.

PRINCIPALES RETOS Y NOVEDADES 2015 (II)

NUEVA WEB DE SEPIE

- ✓ **Diseño web adaptable.** La web SEPIE www.sepie.es aplica un diseño que permite la adaptación a todo tipo de resoluciones (móvil, tabletas, pantallas Widescreen o cualquier otra resolución requerida).
- ✓ **Posicionamiento en buscadores (SEO)** para la mejora de la visibilidad del sitio web en los resultados de los diferentes buscadores.
- ✓ Cumplimiento de estándares de **accesibilidad** del MECD.

PRINCIPALES RETOS Y NOVEDADES 2015 (III)

NUEVA WEB DE SEPIE

- ✓ Incorporación y calendario mensual con motor de búsqueda, así como una **agenda/programación** de las fechas clave de convocatoria y jornadas y actividades del SEPIE.
- ✓ Potenciando la importancia que la Comisión Europea otorga a los temas de **comunicación** (difusión, información, explotación de resultados del programa Erasmus+).
- ✓ **Atención individualizada** a los beneficiarios a través de un portal restringido a los beneficiarios.
- ✓ Acceso directo al **portal nacional Erasmus+**

PRINCIPALES RETOS Y NOVEDADES 2015 (IV)

- ✓ Reunión de Agencias Nacionales
- ✓ Préstamos para Máster Erasmus+
- ✓ Nueva Guía de uso del ECTS
- ✓ Grupos de trabajo del Programa Erasmus+
- ✓ Resoluciones de la convocatoria 2015 y emisión de convenios de subvención (**primera convocatoria solo medio electrónicos**)



2

Convocatoria Erasmus+ 2015

NOVEDADES

- ✓ Educación Superior: movilidades con países asociados
- ✓ Convocatoria CARTA VET por primera vez
- ✓ Implantación de la OLS en Formación Profesional
- ✓ Adecuación de procedimientos y aplicaciones informáticas
- ✓ Implantación de la Sede Electrónica



GOBIERNO DE ESPAÑA

MINISTERIO DE EDUCACIÓN, CULTURA Y DEPORTE

sepie

SERVICIO ESPAÑOL PARA LA INTERNACIONALIZACIÓN DE LA EDUCACIÓN



Erasmus+

CONVOCATORIA ERASMUS+ 2015

Row Labels	Austria	Belgium	Bulgaria	Croatia	Cyprus	Czech Republic	Denmark	Estonia	Finland	Former Yugoslav Republic of Macedonia	France	Germany	Greece	Hungary	Iceland	Ireland	Italy	Latvia	Liechtenstein	Lithuania	Luxembourg	Malta	Netherlands	Norway	Poland	Portugal	Romania	Slovakia	Slovenia	Spain	Sweden	Turkey	United Kingdom	Grand Total
AVY	30	63	16	32	9	53	14	32	29	9	140	91	15	58	3	8	83	27	1	28	5	10	25	24	107	59	36	14	82	151	18	99	42	1413
AVY_KA108_A	1				1			1	3		11						6						1		1	1	1			18		6	1	52
KA1	491	397	708	418	182	970	196	221	338	142	2105	1802	891	555	95	132	2445	350	12	545	33	127	323	237	2345	624	1214	410	398	2681	329	6465	994	29175
KA1_KA101_A	157	79	192	91	36	343	43	46	117	42	279	408	391	115	46	29	1084	103	3	135	2	30	102	46	679	128	392	102	71	777	132	2319	316	8835
KA1_KA102_A	125	81	166	91	26	329	39	34	51	30	508	484	248	176	11	21	357	42	2	125	5	14	52	67	757	164	238	156	53	414	72	2289	208	7435
KA1_KA103_A	73	64	53	53	29	70	36	25	40	11	787	350	43	54	8	32	246	47	1	44	3	4	57	50	275	94	74	37	63	942	40	220	179	4104
KA1_KA104_A	33	46	52	26	10	61	22	24	34	12	48	76	57	31	11	8	126	33	3	44	1	25	13	8	78	45	90	15	47	152	20	588	49	1888
KA7_KA107_A	33	34	28	15	12	25	20	12	32	4	116	147	25	33	5	8	100	20	1	42	2	1	23	25	122	28	26	17	20	63	20	100	52	1211

Puesto 5º después de Turquía, Polonia, Francia y Alemania



Gracias por su atención

Servicio Español para la Internacionalización de la Educación (SEPIE)

www.sepie.es / sepie@sepie.es

www.erasmusplus.gob.es

