

# Erasmus+ Jornadas de Seguimiento a Asociaciones Estratégicas solo entre Centros Escolares KA219 Convocatoria 2016

Madrid, 12 de abril de 2018

2018   
AÑO EUROPEO  
DEL PATRIMONIO  
CULTURAL  
#EuropeForCulture



Andrés Ajo Lázaro, Director de la Unidad de Educación Escolar y de Personas Adultas, SEPIE



GOBIERNO  
DE ESPAÑA

MINISTERIO  
DE EDUCACIÓN, CULTURA  
Y DEPORTE

sepie  
SERVICIO ESPAÑOL PARA LA  
INTERNACIONALIZACIÓN DE LA EDUCACIÓN



Erasmus+

Enriqueciendo vidas, abriendo mentes.

4

## El impacto esperado de los proyectos de Asociaciones Estratégicas entre centros escolares (KA219)

# Proyecto KA219





GOBIERNO  
DE ESPAÑA

MINISTERIO  
DE EDUCACIÓN, CULTURA  
Y DEPORTE

sepie  
SERVICIO ESPAÑOL PARA LA  
INTERNACIONALIZACIÓN DE LA EDUCACIÓN



Erasmus+

Enriqueciendo vidas, abriendo mentes.

# IMPACTO



SERVICIO ESPAÑOL PARA LA  
INTERNACIONALIZACIÓN DE LA EDUCACIÓN

2018  
AÑO EUROPEO  
DEL PATRIMONIO  
CULTURAL

**IMPACTO:** *efecto que las actividades realizadas tienen en las personas, prácticas, organizaciones y sistemas*



# Impacto

1. Objetivo último de todo proyecto Erasmus+ y del propio Programa

2. Criterio de calidad en la evaluación del proyecto

3. Impacto a diferentes niveles

4. Sostenibilidad más allá del proyecto

5. Impacto sistémico

# Impacto

## 1. Objetivo último de todo proyecto Erasmus+ y del propio Programa

- Erasmus+ está vinculado a las **políticas educativas europeas**:
  - Educación y Formación 2020
  - *Hacia un espacio europeo de educación en 2025*
- Erasmus+ promueve los **valores europeos** (respeto de la dignidad humana, libertad, democracia, igualdad, estado de derecho y respeto de los derechos humanos)
- Erasmus+ debe generar **impacto** a todos los niveles

## Educación y Formación 2020 (ET2020)

**ET  
2020**  
Education & Training

aprendizaje permanente y  
movilidad

calidad y eficacia

igualdad, cohesión social y  
ciudadanía activa

creatividad e innovación





GOBIERNO DE ESPAÑA

MINISTERIO DE EDUCACIÓN, CULTURA Y DEPORTE

sepie  
SERVICIO ESPAÑOL PARA LA INTERNACIONALIZACIÓN DE LA EDUCACIÓN



Erasmus+

Enriqueciendo vidas, abriendo mentes.

## ET 2020, indicadores

# ET 2020

Education & Training

aprendizaje permanente y la movilidad

calidad y eficacia

igualdad, cohesión social y ciudadanía activa

creatividad e innovación

Abandono 18-24 años (EU2020) <10%



Bajo rendimiento en lectura, matem. y ciencias 15 años <15%

Titulados superiores 30-34 años (EU2020) >40%



ET2020 índices de referencia (2020)

Adultos en formación >15%



Educación infantil (4 años) >95%



Empleo titulados 20-34 años >82%



Movilidad: titulados superiores 20%, fp 6%



# Impacto

## 2. Criterio de calidad en la evaluación del proyecto



- Plan de **evaluación** de resultados
- **Impacto** en los participantes y en la organización
- **Impacto** a nivel local, regional, nacional o europeo
- Plan de **difusión** de resultados
- Plan de **sostenibilidad**



## Impacto

### 3. Impacto a diferentes niveles

a. Impacto en los participantes

b. Impacto en los centros educativos

c. Impacto a escala local, regional, nacional o europea



GOBIERNO  
DE ESPAÑA

MINISTERIO  
DE EDUCACIÓN, CULTURA  
Y DEPORTE

sepie  
SERVICIO ESPAÑOL PARA LA  
INTERNACIONALIZACIÓN DE LA EDUCACIÓN



Erasmus+

Enriqueciendo vidas, abriendo mentes.

## a. Impacto en los participantes

Alumnado

Profesorado



Ana



Dominique

SERVICIO ESPAÑOL PARA LA INTERNACIONALIZACIÓN DE LA EDUCACIÓN



GOBIERNO  
DE ESPAÑA

MINISTERIO  
DE EDUCACIÓN, CULTURA  
Y DEPORTE

sepie  
SERVICIO ESPAÑOL PARA LA  
INTERNACIONALIZACIÓN DE LA EDUCACIÓN



Erasmus+

Enriqueciendo vidas, abriendo mentes.

diversidad

inclusión



SERVICIO ESPAÑOL PARA LA  
INTERNACIONALIZACIÓN DE LA EDUCACIÓN

2018  
AÑO EUROPEO  
DEL PATRIMONIO  
CULTURAL



GOBIERNO DE ESPAÑA

MINISTERIO DE EDUCACIÓN, CULTURA Y DEPORTE

sepie  
SERVICIO ESPAÑOL PARA LA INTERNACIONALIZACIÓN DE LA EDUCACIÓN



Erasmus+

Enriqueciendo vidas, abriendo mentes.

SERVICIO ESPAÑOL PARA LA INTERNACIONALIZACIÓN DE LA EDUCACIÓN

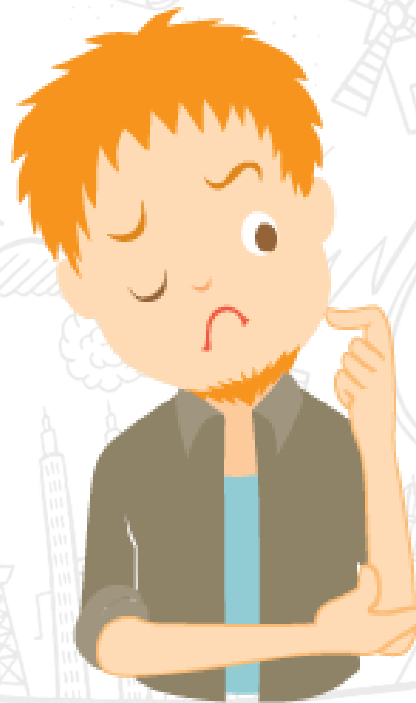

Blas



**movilidad**



**ET**  
**2020**  
Education & Training

**aprendizaje  
permanente y la  
movilidad**



- Mejora de las competencias profesionales
- Mejora en idiomas extranjeros
- Mejora su satisfacción laboral
- Refuerza su red de trabajo

## b. Impacto en los centros educativos



- Nuevos métodos pedagógicos
- Inclusión de buenas prácticas

## b. Impacto en los centros educativos

Sobre la calidad de los espacios comunes y Actividades



## b. Impacto en los centros educativos

### Horarios

1ESO A					
	Lunes	Martes	Miércoles	Jueves	Viernes
8:25 9:20	LENGUA	LENGUA	GEOGRAFÍA	BIOLOGÍA	LENGUA
9:20 10:15	TECNOLOGÍA	E. FÍSICA	TECNOLOGÍA	MATEMÁTICAS	MATEMÁTICAS
	recreo	recreo	recreo	recreo	recreo
10:30 11:25	VALORES ÉTICOS/RELIGIÓN	GEOGRAFÍA	VALORES ÉTICOS/RELIGIÓN	INGLÉS	1LEX*IN IN1 (2)
11:25 12:20	MATEMÁTICAS	INGLÉS	E. PLÁSTICA	TUTORIA	R.LENGUA/R.MATEMÁTICAS/FRANCÉS
	recreo	recreo	recreo	recreo	recreo
12:35 13:30	E. PLÁSTICA	R.LENGUA/R.MATEMÁTICAS/FRANCÉS	LENGUA	LENGUA	BIOLOGÍA
13:30 14:25	INGLÉS	MATEMÁTICAS	BIOLOGÍA	E. FÍSICA	GEOGRAFÍA

## c. Impacto en los centros educativos

Trabajos por proyectos  
Unidades didácticas

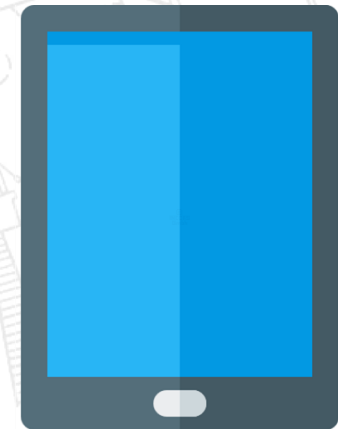



GOBIERNO  
DE ESPAÑA

MINISTERIO  
DE EDUCACIÓN, CULTURA  
Y DEPORTE

sepie  
SERVICIO ESPAÑOL PARA LA  
INTERNACIONALIZACIÓN DE LA EDUCACIÓN



Erasmus+

Enriqueciendo vidas, abriendo mentes.

# Impacto a escala local, regional, nacional o europea

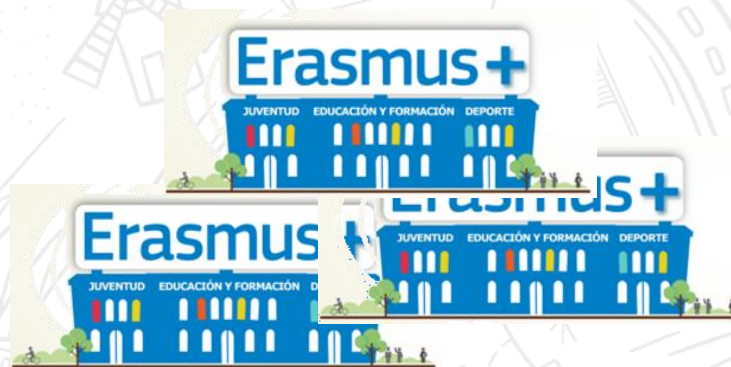

- Efecto reclamo para estudiar en el centro



GOBIERNO  
DE ESPAÑA

MINISTERIO  
DE EDUCACIÓN, CULTURA  
Y DEPORTE

sepie  
SERVICIO ESPAÑOL PARA LA  
INTERNACIONALIZACIÓN DE LA EDUCACIÓN



Erasmus+

Enriqueciendo vidas, abriendo mentes.

# Impacto

## 4. Sostenibilidad más allá del proyecto



# Indicadores de impacto

Cuantitativos

Cualitativos



## Evaluación calidad proyecto



## Evaluación calidad informe final

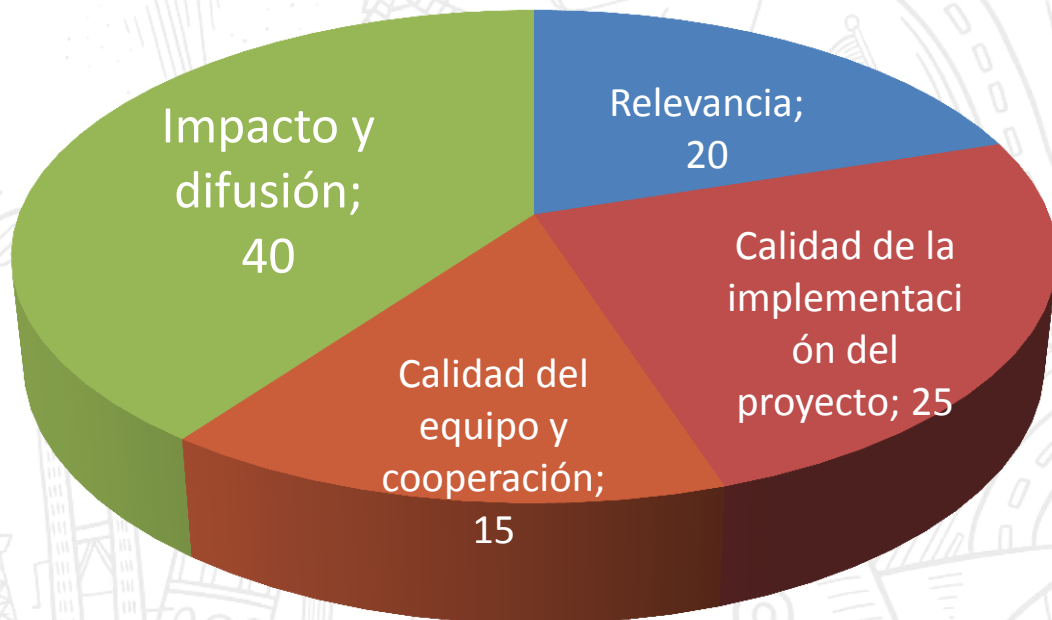



GOBIERNO  
DE ESPAÑA

MINISTERIO  
DE EDUCACIÓN, CULTURA  
Y DEPORTE

sepie  
SERVICIO ESPAÑOL PARA LA  
INTERNACIONALIZACIÓN DE LA EDUCACIÓN



Erasmus+

Enriqueciendo vidas, abriendo mentes.

- **Evaluación de resultados**
- **Impacto** en los participantes
- **Impacto** en la organización
- **Impacto** a nivel local, regional, nacional o europeo
- **Sostenibilidad**
- Calidad y alcance de las actividades de **difusión**

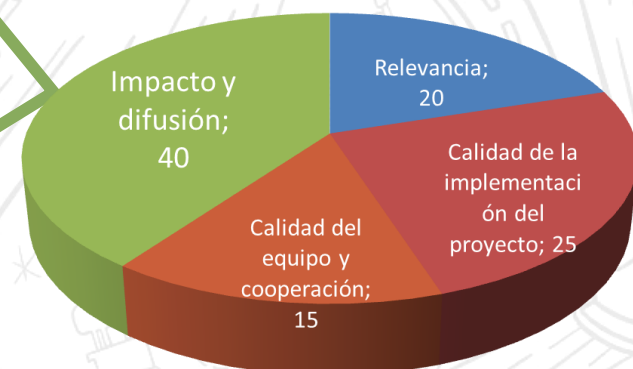



GOBIERNO  
DE ESPAÑA

MINISTERIO  
DE EDUCACIÓN, CULTURA  
Y DEPORTE

sepie  
SERVICIO ESPAÑOL PARA LA  
INTERNACIONALIZACIÓN DE LA EDUCACIÓN



Erasmus+

Enriqueciendo vidas, abriendo mentes.



<https://padlet.com/beattvi/t3wamwpmcznl>

SERVICIO ESPAÑOL PARA LA  
INTERNACIONALIZACIÓN DE LA EDUCACIÓN

2018  
AÑO EUROPEO  
DEL PATRIMONIO  
CULTURAL



GOBIERNO  
DE ESPAÑA

MINISTERIO  
DE EDUCACIÓN, CULTURA  
Y DEPORTE

sepie  
SERVICIO ESPAÑOL PARA LA  
INTERNACIONALIZACIÓN DE LA EDUCACIÓN



Erasmus+

Enriqueciendo vidas, abriendo mentes.

# ¡Gracias por su atención!

# sepie

SERVICIO ESPAÑOL PARA LA  
INTERNACIONALIZACIÓN DE LA EDUCACIÓN

 [www.sepie.es](http://www.sepie.es)

 [www.erasmusplus.gob.es](http://www.erasmusplus.gob.es)

 [asociaciones.escolar@sepie.es](mailto:asociaciones.escolar@sepie.es)

 ErasmusPlusSEPIE

 @sepiegob

#ErasmusPlusES