



UNIÓN EUROPEA



GOBIERNO DE ESPAÑA

MINISTERIO DE CIENCIA, INNOVACIÓN Y UNIVERSIDADES



JORNADA DE FORMACIÓN ONLINE DEL INFORME DE PROGRESO DE ACREDITACIÓN (IPA) KA120-SCH.ADU (EDUCACIÓN ESCOLAR Y EDUCACIÓN DE PERSONAS ADULTAS)

9 de abril de 2025

Erasmus+

Enriqueciendo vidas, abriendo mentes.

Educación Escolar

Educación de Personas Adultas



Índice

1. Aspectos introductorios
2. Cómo cumplimentar y enviar el Informe de Progreso de la Acreditación (IPA) en Beneficiary Module
3. Las partes del Informe de Progreso de la Acreditación (IPA): informe de progreso del Plan Erasmus, actualización del Plan Erasmus y el informe sobre las normas de calidad Erasmus
4. Resolución de dudas

Índice

1. Aspectos introductorios
2. Cómo cumplimentar y enviar el Informe de Progreso de la Acreditación (IPA) en Beneficiary Module
3. Las partes del Informe de Progreso de la Acreditación (IPA): informe de progreso del Plan Erasmus, actualización del Plan Erasmus y el informe sobre las normas de calidad Erasmus
4. Resolución de dudas

1

¿Qué es el IPA?

¿Qué es el IPA?

Al menos una vez cada cinco años, **las organizaciones acreditadas Erasmus** debéis actualizar vuestro Plan Erasmus (KA120-SCH.ADU) e informar sobre el cumplimiento de los **estándares de calidad Erasmus** y su **progreso**.

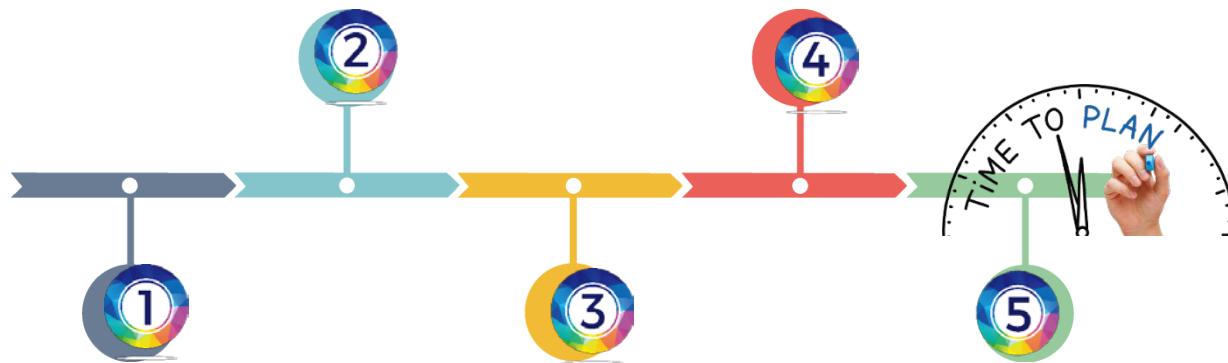

Este tipo de informe se realiza mediante el **Informe de Progreso de Acreditación (IPA)**, solicitado periódicamente por el SEPIE. Al solicitar un Informe de Progreso de Acreditación (IPA) a la organización beneficiaria acreditada, el SEPIE define las **partes específicas** del informe que deben presentarse.

El IPA consta de 3 partes específicas.

Estructura del IPA

1

Informe de progreso del Plan Erasmus

“hacer un seguimiento del impacto que han tenido las actividades de movilidad implementadas en el desarrollo organizativo de la organización acreditada”

2

Actualización del Plan Erasmus:

“mantener relevantes los objetivos de las organizaciones acreditadas a lo largo del tiempo”

3

Informe sobre las Normas de calidad Erasmus

“garantizar que las prácticas de gestión de proyectos del beneficiario siguen los compromisos cualitativos asumidos por el beneficiario en el momento de la concesión de la acreditación”

Partes específicas del IPA

1

Informe de progreso del Plan Erasmus

Progreso en los objetivos propuestos

2

Actualización del Plan Erasmus

*Duración del Plan Erasmus
¿Solicita una modificación?*

(tipo de acreditación)

Modificación de objetivos del Plan Erasmus

3

Informe sobre las Normas de calidad Erasmus

Principios básicos (prioridades)

Buena gestión de movilidades

Apoyo y calidad a los participantes

Compartir resultados y conocimiento del Programa

Partes específicas del IPA (en *Beneficiary Module*)



Estructura del informe

Estructura del informe

Este informe de progreso de la acreditación incluye las partes siguientes

Informe de progreso del Plan Erasmus

1



50 puntos

Actualización del Plan Erasmus

2

Informe sobre las Normas de calidad Erasmus

3



50 puntos

100 puntos en total

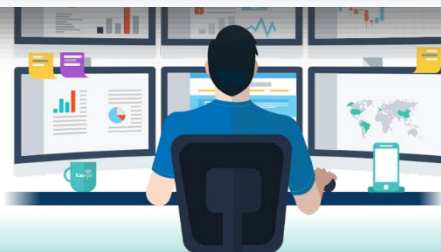

Consejo clave para tu actualización del Plan Erasmus

INFORME DE PROGRESO DE LA ACREDITACIÓN (IPA)



¿Tu organización esta acreditada desde...?

2020 y tu Plan Erasmus es de 4 años

2021 y tu Plan Erasmus es de 3 años

2022 y tu Plan Erasmus es de 2 años

Entonces debes **actualizar tu Plan Erasmus.**

2

¡La estabilidad es altamente recomendable!

¡Actualizar no significa cambiar!

Puedes mantener tus mismos objetivos si siguen siendo válidos.

¿Quién debe presentarlo?

1

Informe de progreso del Plan Erasmus

2

Actualización del Plan Erasmus

3

Informe sobre las Normas de calidad Erasmus

En 2025, **283 beneficiarios acreditados** tendrán que enviar su Informe de Progreso de la Acreditación (IPA) bajo la acción KA120-SCH.ADU



CONVOCATORIA	SCH	ADU
2020	62	4
2021	83	14
2022	110	10
Total	255	28



¿Cómo se presenta (BM)?

1

Informe de progreso del Plan Erasmus

2

Actualización del Plan Erasmus

3

Informe sobre las Normas de calidad Erasmus

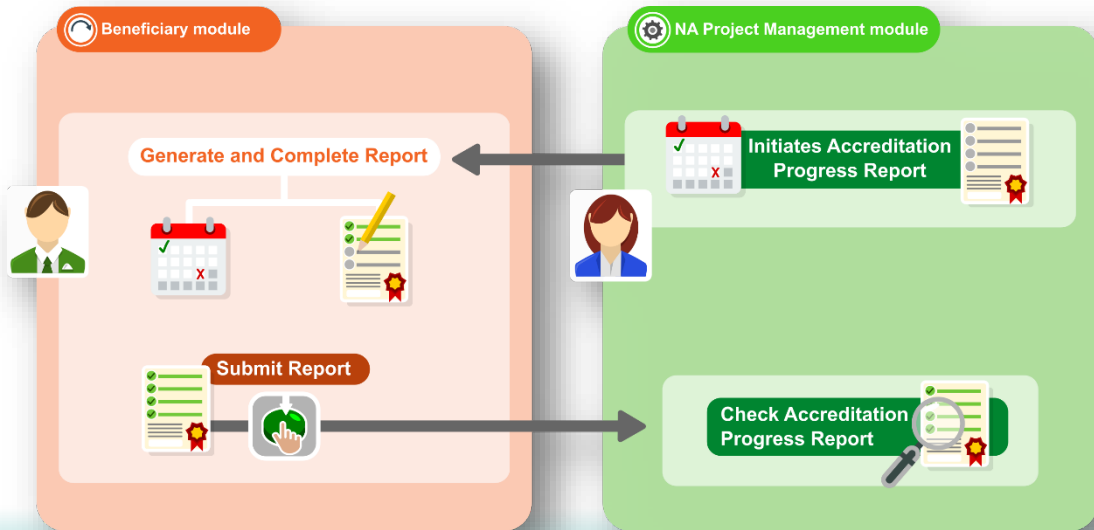

Accreditación Erasmus+ KA120-SCH.ADU

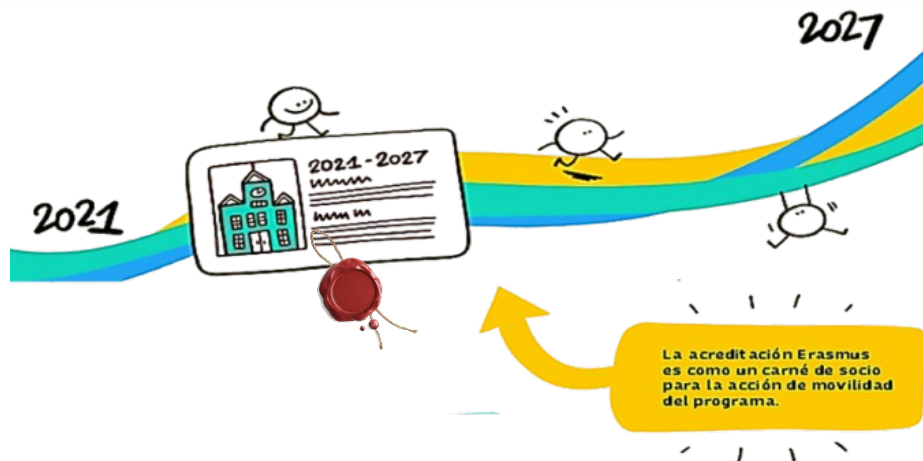

La **acreditación Erasmus+** permite a los centros educativos acceder de forma sencilla y continuada a las oportunidades de movilidad del programa.

Demuestra el **compromiso del centro** y su dirección con un plan sólido para mejorar la calidad educativa mediante la internacionalización.

2

La acreditación Erasmus (IPA)

Partes de la acreditación Erasmus+ KA120-SCH.ADU

INFORMACIÓN GENERAL (NECESIDADES Y RETOS)

OBJETIVOS

Título, definición, plazo, evaluación de los progresos

- Qué quiere conseguir
- A qué necesidades o retos responden
- Temporalización
- Seguimiento y evaluación de logros



ACTIVIDADES

Estimación de número de moviidades, que perfiles se planea involucrar

- N° de participantes para cada año
- Perfiles
- Si planea involucrar a participantes con menos oportunidades



GESTIÓN

- Evaluación de recursos y personal
- Medidas para implementar las actividades de acuerdo con las normas de calidad Erasmus



Seguimiento y control de calidad KA120-SCH.ADU (IPA)



Final report

- ✓
- ✓
- ✓

Informes finales presentados tras cada convenio de subvención KA121-SCH.ADU

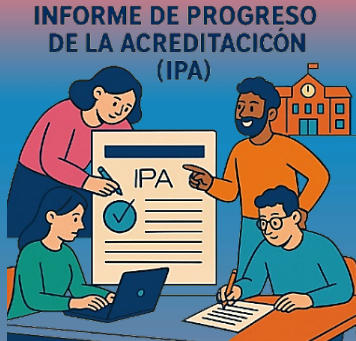

INFORME DE PROGRESO DE LA ACREDITACIÓN (IPA)

Informes de Progreso de la Acreditación (IPA)



Seguimiento y controles

Seguimiento y control de calidad KA120-SCH.ADU (IPA)

“Basándose en el contenido del **plan Erasmus aprobado**, y como mínimo una **vez en un período de cinco años**, las organizaciones acreditadas deberán:

- informar sobre cómo han garantizado el **cumplimiento de las normas de calidad Erasmus**,
- informar sobre el **avance en la consecución de los objetivos de su plan Erasmus**,
- **actualizar su plan Erasmus.**”

INFORME DE PROGRESO DE LA ACREDITACIÓN (IPA)



Informes de Progreso de la Acreditación (IPA)

“Las organizaciones acreditadas pueden **pedir voluntariamente actualizar su Plan Erasmus.**”

El SEPIE valorará si la solicitud está justificada. Esta actualización puede incluir el **cambio entre acreditación individual y de coordinador de consorcio, o al revés.**”

Guía del programa Erasmus+ *(Vide sección acreditación Erasmus de la Guía del Programa Erasmus+)*

Informes de situación sobre la acreditación

Basándose en el contenido del plan Erasmus aprobado, y como mínimo una vez en un período de 5 años, las organizaciones acreditadas deberán:

- informar sobre cómo han garantizado el cumplimiento de las normas de calidad Erasmus;
- informar sobre el avance en la consecución de los objetivos de su plan Erasmus;
- actualizar su plan Erasmus.

La agencia nacional podrá solicitar un informe de situación sobre los puntos indicados anteriormente en su conjunto o por separado.

La agencia nacional podrá llevar a cabo una visita de seguimiento estructurada en sustitución de un informe de situación sobre la acreditación.

Teniendo en cuenta el rendimiento de la organización acreditada, constatado a partir de los informes, el seguimiento y los controles de calidad, o como resultado de cambios significativos en la organización, la agencia nacional podrá modificar la cantidad y las fechas de los informes de situación.

Además, las organizaciones acreditadas podrán solicitar voluntariamente actualizar su plan Erasmus. Teniendo en cuenta los argumentos presentados por la organización, la agencia nacional decidirá si la actualización está justificada. La actualización del plan Erasmus podrá incluir una solicitud para cambiar una acreditación de organización individual por una acreditación de coordinador de consorcio de movilidad, o viceversa.

1. Informe sobre el cumplimiento de las normas de calidad Erasmus.
2. Informe de progreso/situación sobre la consecución de los objetivos del Plan Erasmus.
3. Actualización del Plan Erasmus cuando haya caducado
4. Posibilidad de solicitar cambio de tipo de acreditación:
Individual \Leftrightarrow Consorcio

3

Documentación y calendario IPA

Documentación de ANÁLISIS para la presentación del IPA

Acreditación Erasmus
KA120-SCH.ADU



Formulario de **solicitud** de la Acreditación Erasmus



Documento de **concesión de la Acreditación Erasmus** (objetivos aprobados)



Informe de **evaluación de la acreditación Erasmus**

Proyectos KA121



Datos de **TODAS** las movilidades registradas y **FINALIZADAS** de alumnado y personal

NOTA: estos datos aparecen automáticamente en el IPA, previo registro en *Beneficiary Module*, antes de la fecha del 2 de abril del 2025



Documentación de REFERENCIA para la presentación del IPA

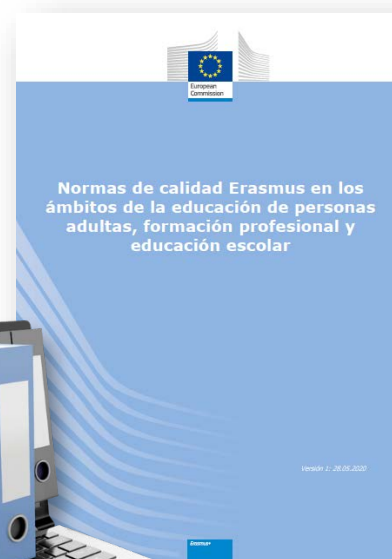
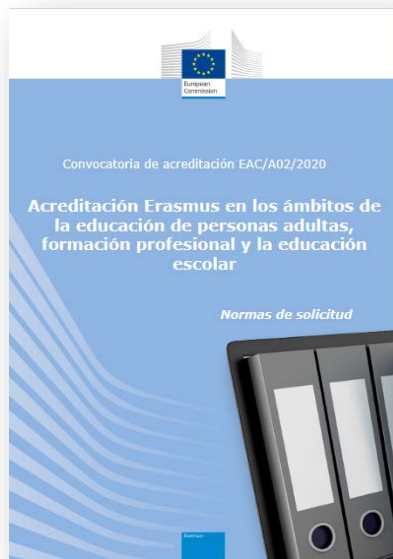
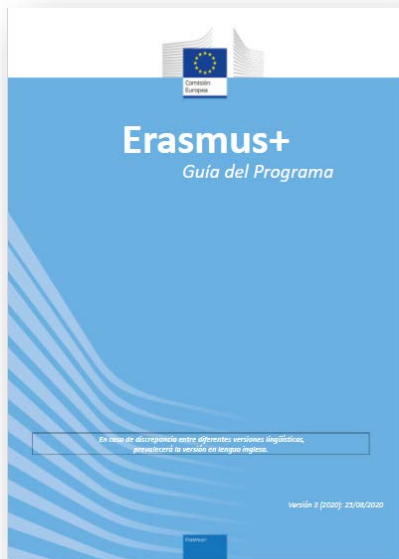

Documentación de REFERENCIA para la presentación del IPA

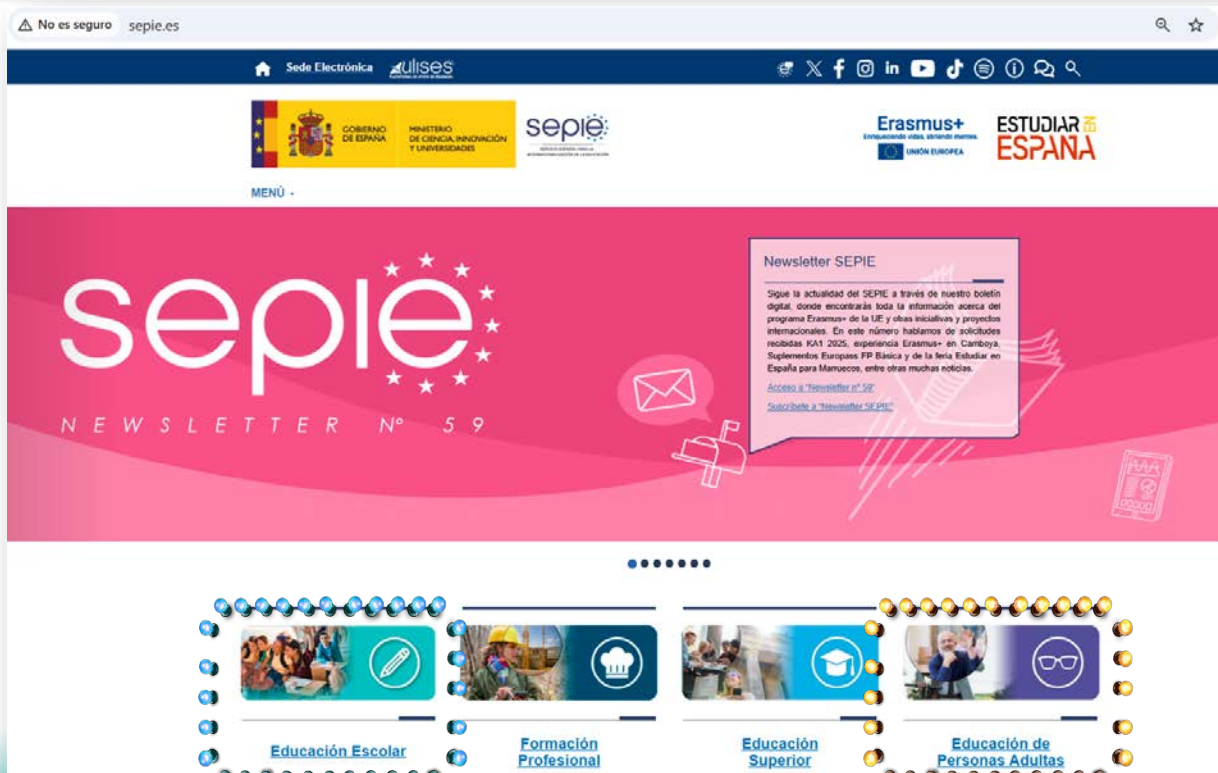

The screenshot shows the homepage of the SEPIE website. At the top, there is a navigation bar with the text "Sede Electrónica" and "ulises". Below this, there are logos for the Government of Spain, the Ministry of Science, Innovation and Universities, and the SEPIE logo. To the right, there are logos for Erasmus+ and "ESTUDIAR EN ESPAÑA". A "MENÚ" button is visible. The main content area features a large pink banner with the SEPIE logo and the text "NEWSLETTER Nº 59". A "Newsletter SEPIE" box contains text about the digital bulletin and provides links to access and subscribe. Below the banner, there are four categories of education: "Educación Escolar", "Formación Profesional", "Educación Superior", and "Educación de Personas Adultas", each with a representative image and icon.

Documentación de REFERENCIA para la presentación del IPA

Solicitudes de Educación Escolar

- [Información](#)
- [Solicitud y seguimiento](#)
- [Portal ULISES](#)
- [Convocatorias anteriores](#)

Solicitudes de Educación de Personas Adultas

- [Información](#)
- [Solicitud y seguimiento](#)
- [Beneficiary Module](#)
- [Convocatorias anteriores](#)

Convocatorias

Convocatoria 2025

- [KA1](#)
- [KA2](#)

Convocatorias anteriores

- [Convocatoria 2022](#)
 - [KA1](#)
 - [KA2](#)
- [Convocatoria 2021](#)
 - [KA1](#)
 - [KA2](#)
- [Convocatoria 2020](#)
 - [KA1](#)
 - [KA2](#)

Documentación de REE Presentación del IPA



[Inicio](#) / [Educación Escolar](#) / [Solicitud y seguimiento KA1 2021](#)

Solicitud y seguimiento KA1 Educación

Registro electrónico

- [Acceso al registro electrónico del SEPIE](#)
- [Instrucciones sobre cómo firmar un documento digitalmente](#)

Informe de Progreso de Acreditación Erasmus+ (IPA)

- [Formulario comentado de Informe de Progreso de Acreditación Erasmus+ KA120-SCH](#)

Informes finales

Personas Adultas

Convocatorias
Convocatoria 2025
Convocatorias anteriores
Convocatoria 2024
Convocatoria 2023
Convocatoria 2022
Convocatoria 2021
KA1

Calendario IPA

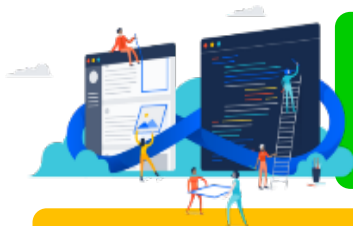

Registro y actualización en *Beneficiary Module (BM)* de las movilizaciones REGISTRADAS y FINALIZADAS de todos los proyectos KA121-SCH.ADU

2 de ABRIL 2025

ACCESO a través del *Beneficiary Module (BM)* al IPA (KA120-SCH.ADU)

3 de ABRIL 2025



Jornada de FORMACIÓN online del Informe de Progreso de la Acreditación (IPA) KA120-SCH.ADU

9 de ABRIL 2025

Finalización del PLAZO PARA EL ENVÍO del IPA (KA120-SCH.ADU).

14 de MAYO 2025

Finalización del plazo para el envío del IPA



Orientaciones relacionadas con la actualización del Plan Erasmus...

No es obligatorio hacer cambios

Limitar los cambios y justificarlos adecuadamente

Se recomienda que la ampliación se solicite a 5 años



- ☉ Guía del Programa Erasmus+ 2020, 2021 o 2022
- ☉ Formulario de **solicitud de la acreditación Erasmus e informe de evaluación**
- ☉ Grabaciones y presentaciones de las **jornadas de formación**

IPA-SECTOR	Correo electrónico
IPA-Educación Escolar	acreditaciones.escolar@erasmusplus.gob.es
IPA-Educación de Personas Adultas	acreditaciones.adultos@erasmusplus.gob.es



Por favor, incluye siempre:

- ◆ **Asunto del correo:** código del proyecto KA120 o KA121 + [una breve referencia de la consulta, duda o incidencia]
- ☐ *Ejemplo:* KA120-ADU-000123456 – error movilidades cargadas IPA



GOBIERNO DE ESPAÑA

MINISTERIO DE CIENCIA, INNOVACIÓN Y UNIVERSIDADES

sepie

SERVICIO ESPAÑOL PARA LA INTERNACIONALIZACIÓN DE LA EDUCACIÓN



Erasmus+

Enriqueciendo vidas, abriendo mentes.



UNIÓN EUROPEA

¡Gracias por su atención!

sepie

SERVICIO ESPAÑOL PARA LA INTERNACIONALIZACIÓN DE LA EDUCACIÓN



www.sepie.es



www.erasmusplus.gov.es



sepie@sepie.es

#ErasmusPlus

